

NOVIEMBRE DE 2023

CARACTERÍSTICAS DEMOGRÁFICAS Y SOCIOECONÓMICAS COMUNA DE FLORIDA

DEMOGRAFÍA

CARACTERÍSTICAS GENERALES

Florida está ubicada en la provincia de Concepción, región del Biobío, distante 42 kilómetros de la capital regional. Su superficie es de 609 km². Limita al norte con las comunas de Ránquil y Tomé; al sur, con las comunas de Yumbel, Hualqui y Concepción; al oriente, con la comuna de Quillón y al Poniente, con las comunas de Concepción y Penco. (Municipalidad de Florida, 2020).

HISTORIA DE LA COMUNA

A principios del siglo XVIII se entregaron, en distintos parajes del antiguo corregimiento de Puchacay, encomiendas a oficiales españoles por servicios prestados en la guerra de Arauco. Durante mucho tiempo se dio el año 1751 como el de la fundación de la Villa de San Antonio de la Florida, evento que se adjudica al corregidor Antonio de Saravia, bajo la administración del gobernador Domingo Ortiz de Rozas, sin embargo, investigaciones posteriores señalan que tal fundación correspondería a Huerta del Maule, en la comarca de la actual comuna de San Javier (región del Maule). Lo que si se estableció es el carácter minero del asentamiento, conservándose los túneles como vestigios de ello en sectores del pueblo (Municipalidad de Florida, 2021).

Hacia la segunda mitad del siglo XVII, Florida fue una gran hacienda que contaba con una reducida población. Se creó la Parroquia de Florida en 1744, contigua a la hacienda ya mencionada y que vino a configurar un pequeño, pero pujante centro urbano. La Parroquia fue consagrada desde su creación a la Señora del Rosario. El Intendente de Concepción, Luis de Alava planteó hacia 1799 la idea de erigir una Villa nueva que fuera capital de Puchacay, debido a la inexistencia en Hualqui, antigua capital, de edificios consistoriales y debido al incendio que sufrió la capilla de Florida y algunas viviendas, se decide reimpulsar el pueblo (Municipalidad de Florida, 2021).

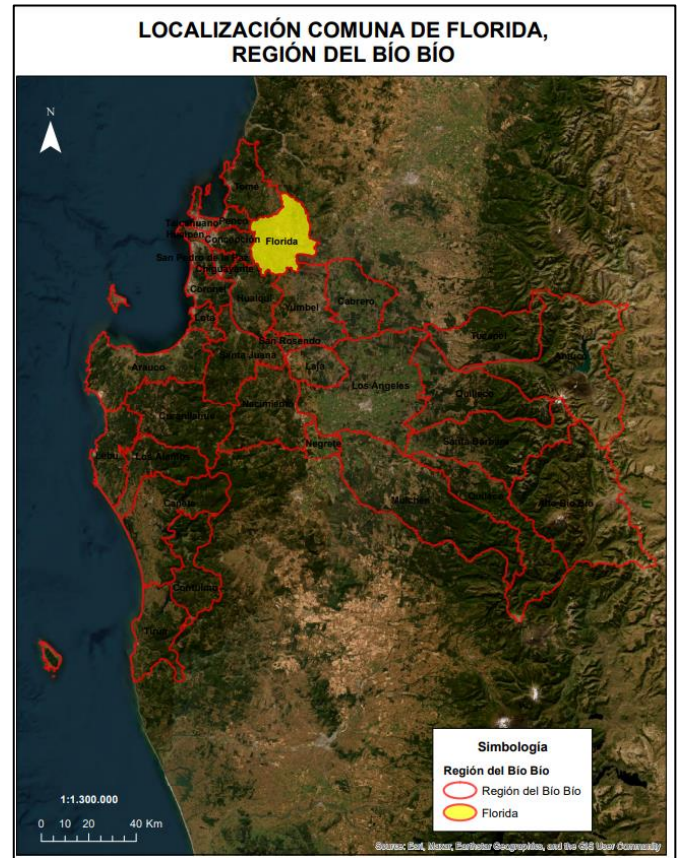

Límite comunal Florida

Fuente: elaborado a partir de límites pertenecientes al Centro de Información de Recursos Naturales (2018).

POBLACIÓN

De acuerdo con el Censo de Población y Vivienda realizado en 2017, Florida posee un total de 10.624 habitantes, de los cuales 6.064 corresponden a población rural, es decir un 57,1% de la población total. Según las proyecciones para el año 2023, se espera que baje dos puntos porcentuales la población rural (Biblioteca del Congreso Nacional, 2023).

Tabla 1: Comparación Población total 2017 y proyecciones 2023. Comuna de Florida

Unidad Territorial	Población Total 2017	Proyección Población Total 2023	% de variación
Florida	10.624	11.868	11,7

Fuente: elaborado a partir de resultados Censos de Población y Vivienda 2017 y proyecciones 2023, Instituto Nacional de Estadísticas (2017), Biblioteca del Congreso Nacional (2023).

En la tabla anterior se puede apreciar la población del año 2017 y la proyectada al año 2023 por el Instituto Nacional de Estadísticas (INE).

Según las proyecciones del INE para el año 2023, en lo referente a población desagregada por sexo, se proyecta un aumento de la población de mujeres con respecto al año 2017 de aproximadamente un 14,7% (Biblioteca del Congreso Nacional, Reportes Comunales, 2023).

Tabla 2: Población por sexo e índice de masculinidad. Comuna de Florida

Unidad territorial	Año 2017		Proyección año 2023		Índice de masculinidad	
	Hombres	Mujeres	Hombres	Mujeres	2017	2023
Florida	5.386	5.238	5.860	6.008	102,8	97,5

Fuente: elaborado a partir de resultados Censos de Población y Vivienda 2017 y proyecciones 2023, Instituto Nacional de Estadísticas (2017), Biblioteca del Congreso Nacional (2023).



Población por sexo 2017 y proyección 2023, comuna de Florida

Fuente: elaborado a partir de resultados Censos de Población y Vivienda 2017 y proyecciones 2023, Instituto Nacional de Estadísticas (2017), Biblioteca del Congreso Nacional (2023).

La mayor concentración de población se encuentra entre los habitantes de 45 a 64 años.

Tabla 3: Distribución de la población por rango etario. Comuna de Florida

Rango de edad	Total	Distribución por grupos de edad (%)
0 a 14	1.817	17
15 a 29	1.900	18
30 a 44	1.920	18
45 a 64	3.191	30
65 o más años	1.796	17

Fuente: elaborado a partir de resultados Censo de Población y Vivienda 2017, Instituto Nacional de Estadísticas (INE), Biblioteca del Congreso Nacional (2023).

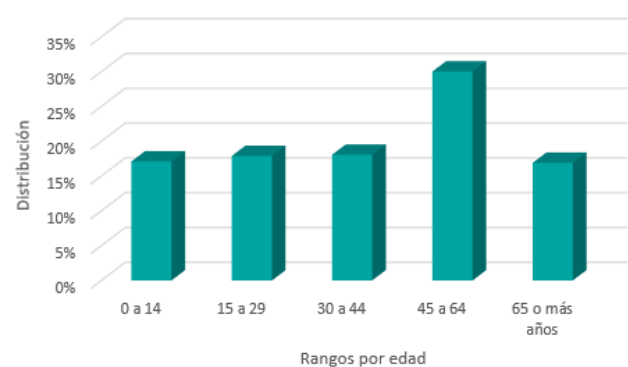

Distribución de la población por rango de edad. Comuna de Florida

Fuente: elaborado a partir de resultados Censo de Población y Vivienda 2017, Instituto Nacional de Estadísticas (2017).

De acuerdo con el Censo de Población del 2017, aproximadamente un 4,28% de los habitantes de Florida declaró pertenecer a algún pueblo originario, de los cuales la mayoría descende de la etnia mapuche, representando un 4% de la población total comunal de ese año. Por otro lado, el 0,4% de la población comunal corresponde a inmigrantes internacionales (Biblioteca Congreso Nacional, Reportes comunales 2017).

INDICADORES ECONÓMICOS Y SOCIALES

EMPRESAS

En el año 2021, la comuna de Florida contaba con 661 empresas, de las cuales en su mayoría fueron *microempresas* representando aproximadamente un 64% del total con 420 empresas, seguida por las *pequeñas empresas* con 86 unidades lo que se traduce en un 13% del total de empresas (Biblioteca del Congreso Nacional, 2023).

A continuación, se presenta el número de empresas de acuerdo con los principales rubros clasificados por el Servicio de Impuestos Internos:

Tabla 4: Número de empresas según rubro económico año 2021. Comuna de Florida

Rubro	N°
Comercio al por mayor y al por menor; reparación de vehículos automotores y motocicletas	209
Agricultura, ganadería, silvicultura y pesca	122
Transporte y almacenamiento	104
Construcción	52
Industria manufacturera	45
Actividades de alojamiento y servicios de comida	28
Actividades profesionales, científicas y técnicas	20
Actividades inmobiliarias	18
Actividades de servicios administrativos y de apoyo	14
Otras actividades de servicios	12
Otras	37

Fuente: elaborado a partir de la Biblioteca del Congreso Nacional, Reportes Comunes (2023).

TRABAJADORES DEPENDIENTES

La fuerza laboral ha tenido un comportamiento heterogéneo como se puede apreciar en la siguiente tabla:

Tabla 5: Número de trabajadores según tamaño de empresa. Comuna de Florida

Tamaño empresa	2019	2020	2021
Micro	146	133	313
Pequeña	394	408	595
Mediana	114	92	215
Grande	296	355	337
Sin venta/sin información	578	170	110
Total	1.528	1.158	1.570

Fuente: elaborado a partir de la Biblioteca del Congreso Nacional, Reportes Comunes (2023).

Los rubros que concentraron el mayor número de trabajadores al año 2021 fueron: Agricultura, ganadería, silvicultura y pesca; Construcción; y Comercio al por mayor y al por menor; reparación de vehículos automotores y motocicletas, abarcando el 35%, 16% y 13% del total de trabajadores respectivamente (Biblioteca del Congreso Nacional, 2023).

SERVICIOS BÁSICOS

Hablar de servicios básicos es referirse fundamentalmente, en el caso de las áreas urbanas, al acceso de los hogares al agua potable procedente de la red pública o sistema de distribución proveniente de fuentes subterráneas o superficiales (pozo o noria, río, vertiente, lago o estero, camión aljibe). En las áreas rurales se relaciona con aquellos hogares que posean una llave fuera de la vivienda y/o disponibilidad de servicio de eliminación de aguas servidas (solución diferente a W.C conectado a alcantarillado o fosa séptica) (Biblioteca del Congreso Nacional, Reportes Comunales).

Las personas carentes de servicios básicos en la comuna de Contulmo a junio del 2022 corresponden a un promedio de 50,5% de la población. Por otro lado, para el mismo período el porcentaje de hogares en situación de hacinamiento fue del 7,6% (Biblioteca del Congreso Nacional, 2023).

TASA DE POBREZA POR INGRESOS

De la encuesta de Caracterización socioeconómica (CASEN) se puede determinar el porcentaje de “*pobreza por ingresos*”, el que considera en situación de pobreza a aquellos hogares cuyos ingresos son inferiores al mínimo establecido para satisfacer las necesidades básicas de sus miembros, y en situación de pobreza extrema a aquellos hogares cuyos ingresos son inferiores al mínimo establecido para satisfacer las necesidades alimentarias de sus miembros (Biblioteca del Congreso Nacional, 2021).

En la comuna los resultados de la encuesta CASEN 2017, indican un 15,9% de pobreza por ingresos, variable que aumenta a 16% de acuerdo a la misma encuesta en el año 2020 (Biblioteca del Congreso Nacional, 2023).

INDICADORES DE SALUD

NATALIDAD Y MORTALIDAD INFANTIL

La tasa de natalidad corresponde al número de nacidos vivos por 1.000 habitantes en un determinado año y la tasa de mortalidad infantil corresponde al número de defunciones de niños menores de 1 año por 1.000 nacidos vivos (Biblioteca del Congreso Nacional, 2023).

Para comparar los porcentajes de natalidad y mortalidad infantil al año 2019 se presenta el siguiente gráfico:

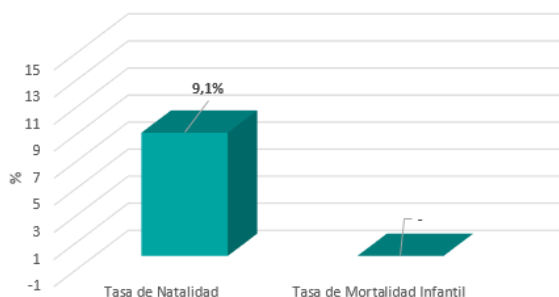

Tasa de Natalidad y Mortalidad Infantil 2019. Comuna de Florida

Fuente: elaborado a partir de información de reportes comunales de la Biblioteca del Congreso Nacional, 2023.

La tasa de mortalidad infantil no se encuentra informada para el periodo.

ESTABLECIMIENTOS DE SALUD

De acuerdo con el Departamento de Estadísticas e Información de Salud (DEIS) del Ministerio de Salud, Florida cuenta con 6 establecimientos de salud al 3 de enero del 2023.

Tabla 6: Establecimientos de salud año 2023. Comuna de Florida

Establecimiento	N°
Centro Comunitario de Salud Familiar	1
Posta de Salud Rural	4
Hospital	1

Fuente: elaborado a partir de la Biblioteca del Congreso Nacional, Estadísticas territoriales (2023).

Al año 2021 el número de población inscrita validada en Servicios de Salud Municipal correspondió a 3.430 personas (Biblioteca del Congreso Nacional, 2023).

BIBLIOGRAFÍA

Biblioteca Del Congreso Nacional. (2017). *Florida. Reporte comunal*.
https://www.bcn.cl/siit/reportescomunales/comunas_v.html?anno=2017&idcom=8104

Biblioteca Del Congreso Nacional. (2023). *Florida. Reporte comunal*.
https://www.bcn.cl/siit/reportescomunales/comunas_v.html?anno=2023&idcom=8104

Municipalidad de Florida. (2022).
<https://muniflorida.cl/historia/#:~:text=El%20nombre%20de%20la%20comuna,vida%20campesina%20en%20la%20provincia.>

Municipalidad de Florida. (2020). Plan de Desarrollo Comunal 2020-2024.
<https://muniflorida.cl/wp-content/uploads/2021/09/PLADECO-ACTUALIZADO-2021-2025-2.pdf>