

AGOSTO DE 2023

# CARACTERÍSTICAS DEMOGRÁFICAS Y SOCIOECONÓMICAS COMUNA DE SAN NICOLÁS

# DEMOGRAFÍA

## CARACTERÍSTICAS GENERALES

San Nicolás se encuentra ubicado en la provincia del Punilla, en la región de Ñuble, Chile. Dista a 25 kilómetros al noroeste de Chillán y a 407 kilómetros al sur de Santiago. Posee una superficie aproximada de 491 km<sup>2</sup> (Municipalidad de San Nicolás, 2018).

Limita al noreste con la comuna de San Carlos, al sur con la comuna de Chillán, y al oeste con las comunas de Portezuelo y Ninhue (Municipalidad de San Nicolás, 2018).

## HISTORIA DE LA COMUNA

Su historia proviene de cuando el territorio se conocía como Quilingo y pertenecía al Departamento de San Carlos. Incluso existen referencias que en el año 1686 ya había en la zona un asentamiento denominado Quillengüe (Municipalidad de San Nicolás, 2018).

La fundación oficial fue, el 22 de diciembre de 1891, a causa de la dictación de la Ley de Organización y Atribuciones de las Municipalidades, en el gobierno de Jorge Montt Álvarez (Municipalidad de San Nicolás, 2018).

El nombre de la comuna se estima relativo a la tradición religiosa en la devoción del santo San Nicolás de Bari (Municipalidad de San Nicolás, 2018).

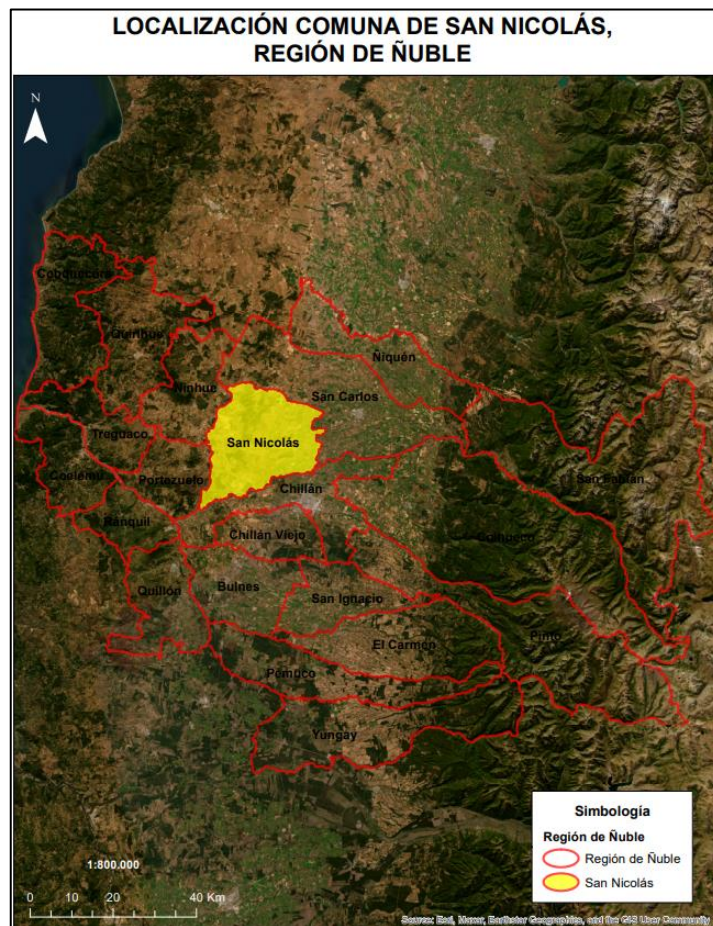

*Límite comunal San Nicolás*

*Fuente: elaborado a partir de límites pertenecientes al Centro de Información de Recursos Naturales (2018).*

## POBLACIÓN

De acuerdo con el Censo de Población y Vivienda realizado en 2017, San Nicolás posee un total de 11.603 habitantes, de los cuales 6.716 corresponden a población rural, es decir un 57,9% de la población total. Según las proyecciones para el año 2023, se espera que baje en dos puntos porcentuales la población rural (Biblioteca del Congreso Nacional, 2023).

**Tabla 1: Comparación Población total 2017 y proyecciones 2023. Comuna de San Nicolás**

Unidad Territorial	Población Total 2017	Proyección Población Total 2023	% de variación
San Nicolás	11.603	12.414	7

Fuente: elaborado a partir de resultados Censos de Población y Vivienda 2017 y proyecciones 2023, Instituto Nacional de Estadísticas (2017), Biblioteca del Congreso Nacional (2023).

En la tabla anterior se puede apreciar la población del año 2017 y la proyectada al año 2023 por el Instituto Nacional de Estadísticas (INE).

Según las proyecciones del INE para el año 2023, en lo referente a población desagregada por sexo, se proyecta un aumento de la población de mujeres con respecto al año 2017 de aproximadamente un 9,4% (Biblioteca del Congreso Nacional, Reportes Comunales, 2023).

**Tabla 2: Población por sexo e índice de masculinidad. Comuna de San Nicolás**

Unidad territorial	Año 2017		Proyección año 2023		Índice de masculinidad	
	Hombres	Mujeres	Hombres	Mujeres	2017	2023
San Nicolás	5.796	5.807	6.056	6.358	99,8	95,3

Fuente: elaborado a partir de resultados Censos de Población y Vivienda 2017 y proyecciones 2023, Instituto Nacional de Estadísticas (2017), Biblioteca del Congreso Nacional (2023).



Población por sexo 2017 y proyección 2023, comuna de San Nicolás

Fuente: elaborado a partir de resultados Censos de Población y Vivienda 2017 y proyecciones 2023, Instituto Nacional de Estadísticas (2017), Biblioteca del Congreso Nacional (2023).

La mayor concentración de población se encuentra entre los habitantes de 45 a 64 años.

**Tabla 3: Distribución de la población por rango etario. Comuna de San Nicolás**

Rango de edad	Total	Distribución por grupos de edad (%)
0 a 14	2.155	19
15 a 29	2.238	19
30 a 44	2.202	19
45 a 64	3.316	28
65 o más años	1.692	15

Fuente: elaborado a partir de resultados Censo de Población y Vivienda 2017, Instituto Nacional de Estadísticas (INE), Biblioteca del Congreso Nacional (2023).

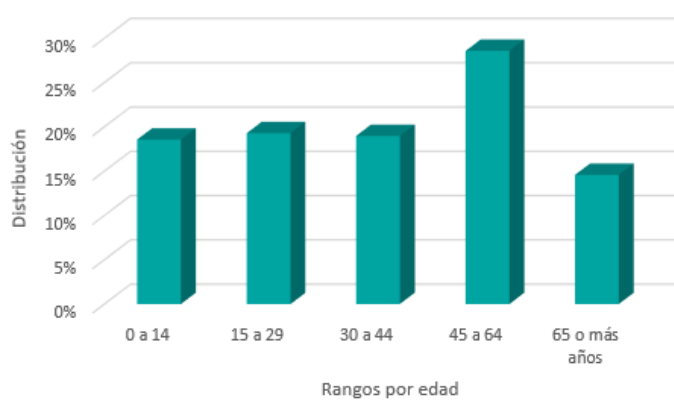

Distribución de la población por rango de edad. Comuna de San Nicolás

Fuente: elaborado a partir de resultados Censo de Población y Vivienda 2017, Instituto Nacional de Estadísticas (2017).

De acuerdo con el Censo de Población del 2017, aproximadamente un 3,7% de los habitantes de San Nicolás declaró pertenecer a algún pueblo originario, de los cuales la mayoría descende de la etnia mapuche, representando un 3,3% de la población total comunal de ese año. Por otro lado, el 0,3% de la población comunal corresponde a inmigrantes internacionales (Biblioteca Congreso Nacional, Reportes comunales 2017).

# INDICADORES ECONÓMICOS Y SOCIALES

## EMPRESAS

En el año 2021, la comuna de San Nicolás contaba con 831 empresas, de las cuales en su mayoría fueron *microempresas* representando aproximadamente un 69% del total con 577 empresas, seguida por las *pequeñas empresas* con 97 unidades lo que se traduce en un 12% del total de empresas (Biblioteca del Congreso Nacional, 2023).

A continuación, se presenta el número de empresas de acuerdo con los principales rubros clasificados por el Servicio de Impuestos Internos:

**Tabla 4: Número de empresas según rubro económico año 2021. Comuna de San Nicolás**

Rubro	N°
Agricultura, ganadería, silvicultura y pesca	291
Comercio al por mayor y al por menor; reparación de vehículos automotores y motocicletas	188
Transporte y almacenamiento	68
Construcción	65
Actividades de alojamiento y servicios de comida	57
Industria manufacturera	48
Otras actividades de servicios	33
Actividades profesionales, científicas y técnicas	16
Actividades inmobiliarias	14
Otras	51

Fuente: elaborado a partir de la Biblioteca del Congreso Nacional, Reportes Comunes (2023).

## TRABAJADORES

La fuerza laboral ha tenido un comportamiento heterogéneo como se puede apreciar en la siguiente tabla:

**Tabla 5: Número de trabajadores según tamaño de empresa. Comuna de San Nicolás**

Tamaño empresa	2019	2020	2021
Micro	191	465	426
Pequeña	1.338	1.561	1.585
Mediana	533	397	322
Grande	520	220	277
Sin venta/sin información	842	803	744
Total	3.424	3.446	3.354

Fuente: elaborado a partir de la Biblioteca del Congreso Nacional, Reportes Comunes (2023).

Los rubros que concentraron el mayor número de trabajadores al año 2021 fueron: Agricultura, ganadería, silvicultura y pesca; Enseñanza; y Comercio al por mayor y al por menor; reparación de vehículos automotores y motocicletas abarcando el 50%, 22% y 5% del total de trabajadores respectivamente (Biblioteca del Congreso Nacional, 2023).

## SERVICIOS BÁSICOS

Hablar de servicios básicos es referirse fundamentalmente, en el caso de las áreas urbanas, al acceso de los hogares al agua potable procedente de la red pública o sistema de distribución proveniente de fuentes subterráneas o superficiales (pozo o noria, río, vertiente, lago o estero, camión aljibe). En las áreas rurales se relaciona con aquellos hogares que posean una llave fuera de la vivienda y/o disponibilidad de servicio de eliminación de aguas servidas (solución diferente a W.C conectado a alcantarillado o fosa séptica) (Biblioteca del Congreso Nacional, Reportes Comunales).

Las personas carentes de servicios básicos en la comuna de Nicolás a junio del 2022 corresponden a un promedio de 24,8% de la población. Por otro lado, para el mismo período el porcentaje de hogares en situación de hacinamiento fue del 10,6% (Biblioteca del Congreso Nacional, 2023).

## TASA DE POBREZA POR INGRESOS

De la encuesta de Caracterización socioeconómica (CASEN) se puede determinar el porcentaje de “*pobreza por ingresos*”, el que considera en situación de pobreza a aquellos hogares cuyos ingresos son inferiores al mínimo establecido para satisfacer las necesidades básicas de sus miembros, y en situación de pobreza extrema a aquellos hogares cuyos ingresos son inferiores al mínimo establecido para satisfacer las necesidades alimentarias de sus miembros (Biblioteca del Congreso Nacional, 2021).

En la comuna los resultados de la encuesta CASEN 2017, indican un 14,3% de pobreza por ingresos, variable que disminuye a 10,2% de acuerdo a la misma encuesta en el año 2020 (Biblioteca del Congreso Nacional, 2023).

# INDICADORES DE SALUD

## NATALIDAD Y MORTALIDAD INFANTIL

La tasa de natalidad corresponde al número de nacidos vivos por 1.000 habitantes en un determinado año y la tasa de mortalidad infantil corresponde al número de defunciones de niños menores de 1 año por 1.000 nacidos vivos (Biblioteca del Congreso Nacional, 2023).

Para comparar los porcentajes de natalidad y mortalidad infantil al año 2019 se presenta el siguiente gráfico:

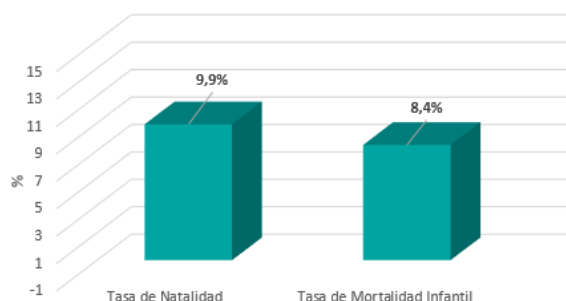

*Tasa de Natalidad y Mortalidad Infantil 2019. Comuna de San Nicolás*  
Fuente: elaborado a partir de información de reportes comunales de la Biblioteca del Congreso Nacional, 2023.

## ESTABLECIMIENTOS DE SALUD

De acuerdo con el Departamento de Estadísticas e Información de Salud (DEIS) del Ministerio de Salud, San Nicolás cuenta con 3 establecimientos de salud al 3 de enero del 2023.

**Tabla 6: Establecimientos de salud año 2023. Comuna de San Nicolás**

Establecimiento	N°
Centro de Salud Familiar (CESFAM)	1
Posta de Salud Rural	1
Servicio de Urgencia Rural (SUR)	1

Fuente: elaborado a partir de la Biblioteca del Congreso Nacional, Estadísticas territoriales (2023).

Al año 2021 el número de población inscrita validada en Servicios de Salud Municipal correspondió a 11.937 personas (Biblioteca del Congreso Nacional, 2023).

# BIBLIOGRAFÍA

Biblioteca Del Congreso Nacional. (2017). *San Nicolás. Reporte comunal*.  
[https://www.bcn.cl/siit/reportescomunales/comunas\\_v.html?anno=2017&idcom=8419](https://www.bcn.cl/siit/reportescomunales/comunas_v.html?anno=2017&idcom=8419)

Biblioteca Del Congreso Nacional. (2023). *San Nicolás. Reporte comunal*.  
[https://www.bcn.cl/siit/reportescomunales/comunas\\_v.html?anno=2023&idcom=16305](https://www.bcn.cl/siit/reportescomunales/comunas_v.html?anno=2023&idcom=16305)

Municipalidad de San Nicolás. (2018). *Plan de Desarrollo Comunal 2018-2024*.  
<https://www.municipalidadesannicolas.cl/tmp/PLADECO2018-2024.pdf>