

JUNIO DE 2023

CARACTERÍSTICAS DEMOGRÁFICAS Y SOCIOECONÓMICAS COMUNA DE PEMUCO

DEMOGRAFÍA

CARACTERÍSTICAS GENERALES

Pemuco está ubicada en la provincia de Diguillín, región de Ñuble. Posee una superficie de aproximadamente 563 km². Limita al norte con las comunas de El Carmen, San Ignacio y Bulnes, al oeste con Quillón, al este con Pinto y al sur con la comuna de Yungay y la región del Biobío (<https://bit.ly/42HVQAa>).

Pemuco tiene una fuerte vocación agrícola y actualmente casi el 60% de las tierras cultivables se usan para la producción de trigo, avena, maíz, remolacha, achicoria y berries, mientras que las plantaciones forestales abarcan el 40% del espacio ocupado por el rubro silvoagropecuario (<https://bit.ly/42HVQAa>).

HISTORIA DE LA COMUNA

Su existencia data de hace más de tres siglos, según dan cuenta los documentos e informes históricos emitidos por jefes eclesiásticos de la época instalados en el país, como el obispo de Concepción Pedro Ángel de Espiñeira, quien visitó su Diócesis entre los años 1765-1769 y constató que por entonces se registraban cuatro viceparroquias, siendo Pemuco una de ellas (<https://bit.ly/42HVQAa>).

Las propias autoridades coloniales en sus descripciones administrativas ubicaban al territorio pemucano como perteneciente al Departamento de Chillán. No es sino hasta fines del siglo XVIII que los trabajadores de las grandes haciendas empiezan a asentarse en esos extensos predios y en sus alrededores, como en el de la familia de don Matías Herrera y doña Rosario D'Estrees, a quienes el gobierno colonial donó grandes superficies de tierras, los que poco a poco fueron convirtiéndose en centros de reunión y comercio de la vigorosa producción agrícola y ganadera (<https://bit.ly/42HVQAa>).

Pemuco recibió el título de villa el 26 de noviembre de 1870, y posteriormente, el 17 de marzo de 1894, se creó la comuna. Al poco tiempo de ser nombrada ciudad (11 de diciembre de 1901) empezó a recibir una gran cantidad de inmigración santiaguina y extranjera, quienes junto a los agricultores de la zona aportaron al desarrollo de la naciente urbe (<https://bit.ly/42HVQAa>).

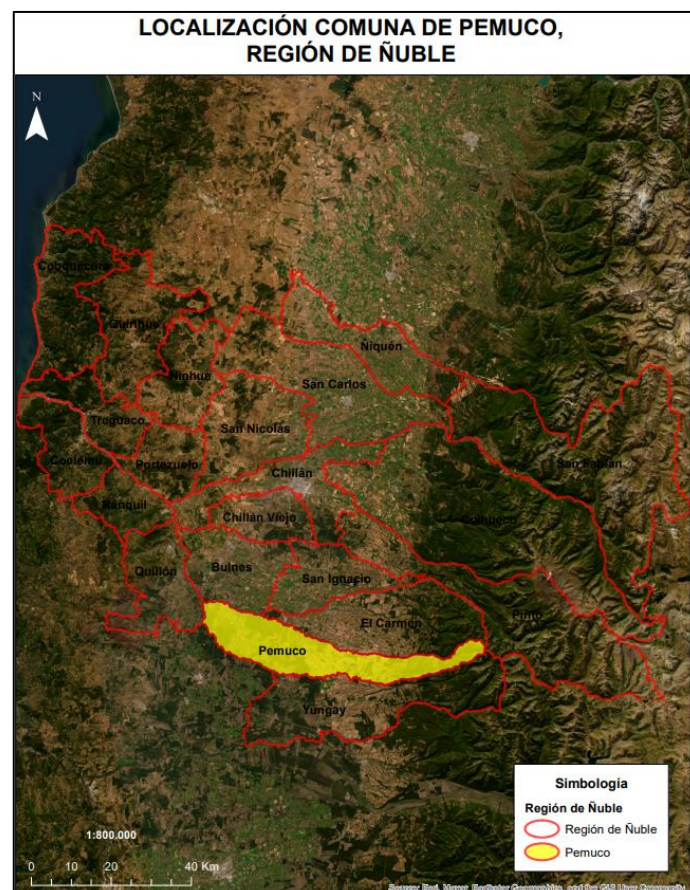

Límite comunal Pemuco

Fuente: elaborado a partir de límites pertenecientes al Centro de Información de Recursos Naturales (2018).

POBLACIÓN

De acuerdo con el Censo de Población y Vivienda realizado en 2017, Pemuco posee un total de 8.448 habitantes, de los cuales 4.280 corresponden a población rural, es decir aproximadamente un 51% de la población total. Según las proyecciones para el año 2023, se espera que esta cifra baje en un punto porcentual (Biblioteca del Congreso Nacional, 2023).

Tabla 1: Comparación Población total 2017 y proyecciones 2023. Comuna de Pemuco

Unidad Territorial	Población Total 2017	Proyección Población Total 2023	% de variación
Pemuco	8.448	8.600	1,8

Fuente: elaborado a partir de resultados Censos de Población y Vivienda 2017 y proyecciones 2023, Instituto Nacional de Estadísticas (2017), Biblioteca del Congreso Nacional (2023).

En la tabla anterior se puede apreciar la población del año 2017 y la proyectada al año 2023 por el Instituto Nacional de Estadísticas (INE).

Según las proyecciones del INE para el año 2023, en lo referente a población desagregada por sexo, se proyecta un aumento de la población de mujeres con respecto al año 2017 de aproximadamente un 3,1% (Biblioteca del Congreso Nacional, Reportes Comunales, 2023).

Tabla 2: Población por sexo e índice de masculinidad. Comuna de Pemuco

Unidad territorial	Año 2017		Proyección año 2023		Índice de masculinidad	
	Hombres	Mujeres	Hombres	Mujeres	2017	2023
Pemuco	4.221	4.227	4.241	4.359	99,9	97,3

Fuente: elaborado a partir de resultados Censos de Población y Vivienda 2017 y proyecciones 2023, Instituto Nacional de Estadísticas (2017), Biblioteca del Congreso Nacional (2023).



Población por sexo 2017 y proyección 2023, comuna de Pemuco

Fuente: elaborado a partir de resultados Censos de Población y Vivienda 2017 y proyecciones 2023, Instituto Nacional de Estadísticas (2017), Biblioteca del Congreso Nacional (2023).

La mayor concentración de población se encuentra entre los habitantes de 45 a 64 años.

Tabla 3: Distribución de la población por rango etario. Comuna de Pemuco

Rango de edad	Total	Distribución por grupos de edad (%)
0 a 14	1.657	20
15 a 29	1.752	21
30 a 44	1.634	19
45 a 64	2.230	36
64 o más años	1.175	14

Fuente: elaborado a partir de resultados Censo de Población y Vivienda 2017, Instituto Nacional de Estadísticas (INE), Biblioteca del Congreso Nacional (2023).

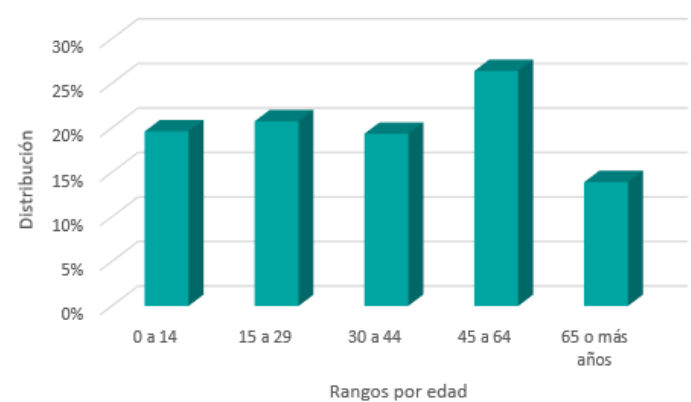

Distribución de la población por rango de edad. Comuna de Pemuco
 Fuente: elaborado a partir de resultados Censo de Población y Vivienda 2017, Instituto Nacional de Estadísticas (2017).

De acuerdo con el Censo de Población del 2017, aproximadamente un 4,4% de los habitantes de Pemuco declaró pertenecer a algún pueblo originario, de los cuales la mayoría descende de la etnia mapuche, representando un 4,2% de la población total comunal de ese año. Por otro lado, el 0,2% de la población comunal corresponde a inmigrantes internacionales (Biblioteca Congreso Nacional, Reportes comunales 2017).

INDICADORES ECONÓMICOS Y SOCIALES

EMPRESAS

En el año 2021, la comuna de Pemuco contaba con 471 empresas, de las cuales en su mayoría fueron *microempresas* representando aproximadamente un 64% del total con 303 empresas, seguida por las *pequeñas empresas* con 61 unidades lo que se traduce en un 13% del total de empresas (Biblioteca del Congreso Nacional, 2023).

A continuación, se presenta el número de empresas de acuerdo con los principales rubros clasificados por el Servicio de Impuestos Internos:

Tabla 4: Número de empresas según rubro económico año 2021. Comuna de Pemuco

Rubro	N°
Agricultura, ganadería, silvicultura y pesca	168
Comercio al por mayor y al por menor; reparación de vehículos automotores y motocicletas	143
Transporte y almacenamiento	37
Actividades de alojamiento y servicios de comida	31
Industria manufacturera	20
Otras actividades de servicios	18
Construcción	16
Actividades de servicios administrativos y de apoyo	10
Actividades de atención de la salud humana y de asistencia social	6
Otras	12

Fuente: elaborado a partir de la Biblioteca del Congreso Nacional, Reportes Comunes (2023).

TRABAJADORES

La fuerza laboral ha tenido un comportamiento heterogéneo anual como se puede apreciar en la siguiente tabla:

Tabla 5: Número de trabajadores según tamaño de empresa. Comuna de Pemuco

Tamaño empresa	2019	2020	2021
Micro	91	116	321
Pequeña	188	221	303
Mediana	81	8	20
Grande	438	440	437
Sin venta/sin información	612	571	387
Total	1.410	1.356	1.468

Fuente: elaborado a partir de la Biblioteca del Congreso Nacional, Reportes Comunes (2023).

Los rubros que concentraron el mayor número de trabajadores al año 2021 fueron: Industria Manufacturera; Enseñanza; y Agricultura, ganadería, silvicultura y pesca, abarcando el 31%, 26% y 17% del total de trabajadores respectivamente (Biblioteca del Congreso Nacional, 2023).

SERVICIOS BÁSICOS

Hablar de servicios básicos es referirse fundamentalmente, en el caso de las áreas urbanas, al acceso de los hogares al agua potable procedente de la red pública o sistema de distribución proveniente de fuentes subterráneas o superficiales (pozo o noria, río, vertiente, lago o estero, camión aljibe). En las áreas rurales se relaciona con aquellos hogares que posean una llave fuera de la vivienda y/o disponibilidad de servicio de eliminación de aguas servidas (solución diferente a W.C conectado a alcantarillado o fosa séptica) (Biblioteca del Congreso Nacional, Reportes Comunales).

Las personas carentes de servicios básicos en la comuna de Pemuco a junio del 2022 corresponden a un promedio de 25,4% de la población. Por otro lado, para el mismo período el porcentaje de hogares en situación de hacinamiento fue del 11,7% (Biblioteca del Congreso Nacional, 2023).

TASA DE POBREZA POR INGRESOS

De la encuesta de Caracterización socioeconómica (CASEN) se puede determinar el porcentaje de “*pobreza por ingresos*”, el que considera en situación de pobreza a aquellos hogares cuyos ingresos son inferiores al mínimo establecido para satisfacer las necesidades básicas de sus miembros, y en situación de pobreza extrema a aquellos hogares cuyos ingresos son inferiores al mínimo establecido para satisfacer las necesidades alimentarias de sus miembros (Biblioteca del Congreso Nacional, 2021).

En la comuna los resultados de la encuesta CASEN 2017, indican un 23,8% de pobreza por ingresos, variable que disminuye a 16,5% de acuerdo a la misma encuesta en el año 2020 (Biblioteca del Congreso Nacional, 2023).

INDICADORES DE SALUD

NATALIDAD Y MORTALIDAD INFANTIL

La tasa de natalidad corresponde al número de nacidos vivos por 1.000 habitantes en un determinado año y la tasa de mortalidad infantil corresponde al número de defunciones de niños menores de 1 año por 1.000 nacidos vivos (Biblioteca del Congreso Nacional, 2023).

Para comparar los porcentajes de natalidad y mortalidad infantil al año 2019 se presenta el siguiente gráfico:

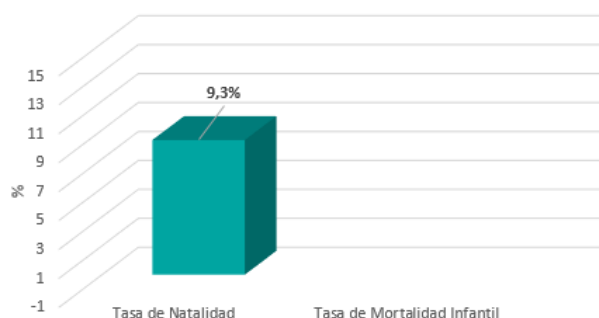

Tasa de Natalidad y Mortalidad Infantil 2019. Comuna de Pemuco
Fuente: elaborado a partir de información de reportes comunales de la Biblioteca del Congreso Nacional, 2023.

La tasa de mortalidad infantil al año 2019 no se encuentra informada.

ESTABLECIMIENTOS DE SALUD

De acuerdo con el Departamento de Estadísticas e Información de Salud (DEIS) del Ministerio de Salud, Pemuco cuenta con 4 establecimientos de salud al 3 de enero del 2023.

Tabla 6: Establecimientos de salud año 2023. Comuna de Pemuco

Establecimiento	N°
Centro de Salud Familiar (CESFAM)	1
Posta de Salud Rural	2
Servicio de Urgencia Rural (SUR)	1

Fuente: elaborado a partir de la Biblioteca del Congreso Nacional, Estadísticas territoriales (2023).

Al año 2021 el número de población inscrita validada en Servicios de Salud Municipal correspondió a 8.637 personas (Biblioteca del Congreso Nacional, 2023).

BIBLIOGRAFÍA

Biblioteca Del Congreso Nacional. (2017). *Pemuco. Reporte comunal*.
https://www.bcn.cl/siit/reportescomunales/comunas_v.html?anno=2017&idcom=8410

Biblioteca Del Congreso Nacional. (2023). *Pemuco. Reporte comunal*.
https://www.bcn.cl/siit/reportescomunales/comunas_v.html?anno=2023&idcom=16105

Portal Región de Ñuble. <https://www.xn--regiondeuble-hhb.cl/?p=1204>