

ABRIL DE 2023

CARACTERÍSTICAS DEMOGRÁFICAS Y SOCIOECONÓMICAS COMUNA DE LIMACHE

DEMOGRAFÍA

CARACTERÍSTICAS GENERALES

La comuna de Limache está situada en la provincia de Marga-Marga, en la región de Valparaíso. Posee una superficie aproximada de 546 km² y una extensión longitudinal de 22 kilómetros. Limita al norte con Quillota, al este con Con Con, al sur con Villa Alemana y al oeste con Olmué (Municipalidad de Limache, 2023).

HISTORIA DE LA COMUNA

El significado del nombre Limache se puede explicar bajo la siguiente hipótesis. La cual corresponde al connotado hombre público de la época Benjamín Vicuña Mackenna el cual plantea que el nombre de Limache proviene de lli (peñasco) y machi (brujo) "Peñasco del Brujo". Esto se explica por una tradición indígena que cuenta que el cerro La Campana era un peñasco lleno de oro y que, ante la codicia española por el metal, los machis del sector resolvieron que cayera sobre el cerro una espesa capa de granito. Esto fue corroborado por el misionero alemán Ernesto Wilhelm de Moesbach quien, respaldado por los libros de la Iglesia de la Santa Cruz, señaló que antiguamente a la zona se le conocía como Llimachi. Desde allí que los españoles pronunciaron Llimachi para designar a aquel lugar, cambiando la pronunciación de la palabra; es decir utilizando solo una L (Municipalidad de Limache, 2023).

La villa "alegre" de Limache fue fundada en 1828, al alero de una petición emanada de los vecinos de aquel lugar. Pero ya en 1712 Amadeo Frezier viajero, militar e ingeniero francés, en su misión exploratoria del reino de Chile, da cuenta de un reducido número de habitantes y rústicas casas semi agrupadas; a lo que denominó villa y correspondía al sector de San Pedro de Limache. Hay divergencia sobre los fundamentos de la fundación de la villa de Limache. Para algunos fue por la cercanía con la mina la Escondida y la necesidad de un asentamiento urbano cercano a ésta. Para otros, fue la iniciativa local de los vecinos que motivó su creación. A mediados del siglo XIX, Limache sufrió grandes cambios debido a los procesos

de modernización, provocados principalmente por la llegada del ferrocarril en 1856, lo que fue un factor relevante para el aumento de la actividad industrial y comercial, la interrelación con otras zonas de la región y el cambio más importante, la fundación de una Nueva Villa hacia 1636. Finalmente, el Limache actual recibió el título de ciudad en 1874 (Municipalidad de Limache, 2023).

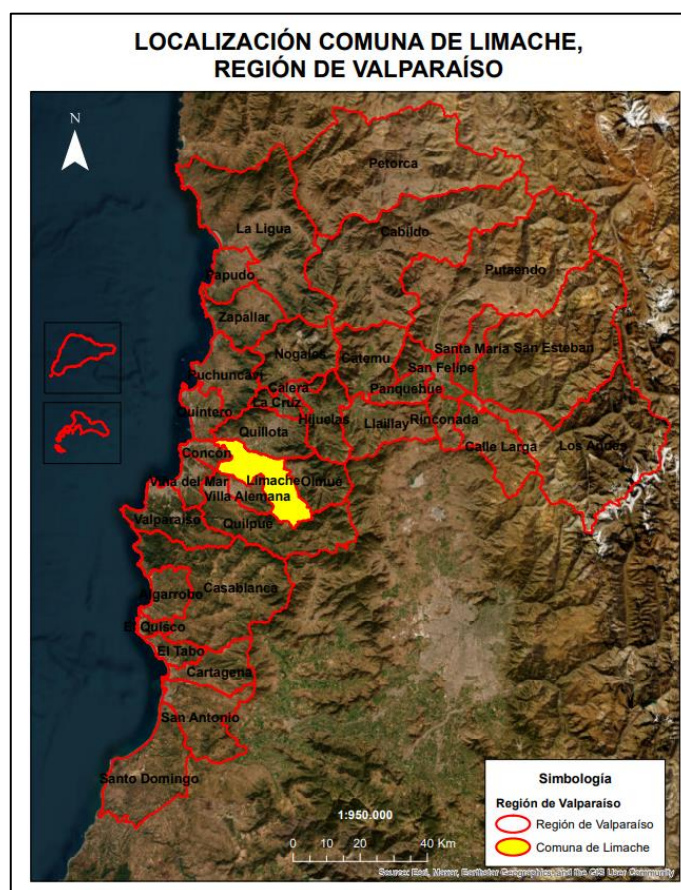

Límite comunal Limache

Fuente: elaborado a partir de límites pertenecientes al Centro de Información de Recursos Naturales (2014).

POBLACIÓN

De acuerdo con el Censo de Población y Vivienda realizado en 2017, Limache posee un total de 46.121 habitantes, de los cuales 6.952 corresponden a población rural, es decir aproximadamente un 15% de la población total. Según las proyecciones para el año 2023, se espera una baja de la población rural a un 14,8% (Biblioteca del Congreso Nacional, 2023).

Tabla 1: Comparación Población total 2017 y proyecciones 2023. Comuna de Limache

Unidad Territorial	Población Total 2017	Población Proyectada 2023	% de variación
Limache	46.121	51.289	11,2

Fuente: elaborado a partir de resultados Censos de Población y Vivienda 2017 y proyecciones 2023, Instituto Nacional de Estadísticas (2017), Biblioteca del Congreso Nacional (2023).

En la tabla anterior se puede apreciar la población del año 2017 y la proyectada al año 2023 por el Instituto Nacional de Estadísticas (INE).

Según las proyecciones del INE para el año 2023, en lo referente a población desagregada por sexo, se proyecta un aumento de la población de mujeres con respecto al año 2017 de aproximadamente un 10,7% (Biblioteca del Congreso Nacional, Reportes Comunales, 2023).

Tabla 2: Población por sexo e índice de masculinidad. Comuna de Limache

Unidad territorial	Año 2017		Proyecciones 2023		Índice de masculinidad	
	Hombres	Mujeres	Hombres	Mujeres	2017	2023
Limache	22.353	23.768	24.966	26.323	94	94,8

Fuente: elaborado a partir de resultados Censos de Población y Vivienda 2017 y proyecciones 2023, Instituto Nacional de Estadísticas (2017), Biblioteca del Congreso Nacional (2023).



Población por sexo 2017 y proyección 2023, comuna de Limache

Fuente: elaborado a partir de resultados Censos de Población y Vivienda 2017 y proyecciones 2023, Instituto Nacional de Estadísticas (2017), Biblioteca del Congreso Nacional (2023).

La distribución del rango etario hasta los 64 años es homogénea, sin embargo, la mayor concentración de población se encuentra entre los habitantes de 45 a 64 años.

Tabla 3: Distribución de la población por rango etario. Comuna de Limache

Rango de edad	Total	Distribución por grupos de edad (%)
0 a 14	9.375	20
15 a 29	10.106	22
30 a 44	9.054	20
45 a 64	11.139	24
64 o más años	6.447	14

Fuente: elaborado a partir de resultados Censo de Población y Vivienda 2017, Instituto Nacional de Estadísticas (INE), Biblioteca del Congreso Nacional (2023).

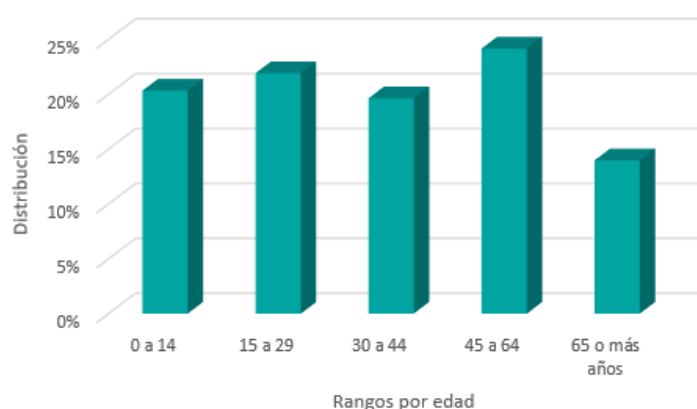

Distribución de la población por rango de edad. Comuna de Limache

Fuente: elaborado a partir de resultados Censo de Población y Vivienda 2017, Instituto Nacional de Estadísticas (2017).

De acuerdo con el Censo de Población del 2017, aproximadamente un 5,3% de los habitantes de Limache declaró pertenecer a algún pueblo originario, de los cuales la mayoría descende de la etnia mapuche, representando un 4,3% de la población total comunal de ese año. internacionales (Biblioteca Congreso Nacional, Reportes comunales 2017).

Por otro lado, para el mismo año el 1,5% de la población comunal corresponde a inmigrantes internacionales (Biblioteca Congreso Nacional, Reportes comunales 2023).

INDICADORES ECONÓMICOS Y SOCIALES

EMPRESAS

En el año 2021, la comuna de Limache contaba con 3.738 empresas, de las cuales en su mayoría fueron *microempresas* representando aproximadamente un 60% del total con 2.255 empresas, seguida por las *pequeñas empresas* con 624 unidades lo que se traduce en un 17% del total de empresas (Biblioteca del Congreso Nacional, 2023).

A continuación, se presenta el número de empresas de acuerdo con los principales rubros clasificados por el Servicio de Impuestos Internos:

Tabla 4: Número de empresas según rubro económico año 2021. Comuna de Limache

Rubro	N°
Comercio al por mayor y al por menor; reparación de vehículos automotores y motocicletas	1.314
Agricultura, ganadería, silvicultura y pesca	414
Transporte y almacenamiento	365
Construcción	325
Industria manufacturera	248
Actividades de alojamiento y servicios de comida	183
Otras actividades de servicios	153
Actividades inmobiliarias	150
Actividades de servicios administrativos y de apoyo	134
Actividades profesionales, científicas y técnicas	127
Otras	325

Fuente: elaborado a partir de la Biblioteca del Congreso Nacional, Reportes Comunales (2023).

TRABAJADORES

La fuerza laboral ha tenido un comportamiento heterogéneo anualmente como se puede apreciar en la siguiente tabla:

Tabla 5: Número de trabajadores según tamaño de empresa. Comuna de Limache

Tamaño empresa	2019	2020	2021
Micro	2.978	2.785	3.377
Pequeña	5.453	4.414	5.479
Mediana	2.331	2.449	1.840
Grande	1.350	1.839	1.896
Sin venta/sin información	903	837	878
Total	13.015	12.324	13.470

Fuente: elaborado a partir de la Biblioteca del Congreso Nacional, Reportes Comunales (2023).

Los rubros que concentraron el mayor número de trabajadores al año 2021 fueron: Construcción; Agricultura, ganadería, silvicultura y pesca; y Comercio al por mayor y al por menor; reparación de vehículos automotores y motocicletas, abarcando el 20%, 18% y 14% del total de trabajadores respectivamente (Biblioteca del Congreso Nacional, 2023).

SERVICIOS BÁSICOS

Hablar de servicios básicos es referirse fundamentalmente, en el caso de las áreas urbanas, al acceso de los hogares al agua potable procedente de la red pública o sistema de distribución proveniente de fuentes subterráneas o superficiales (pozo o noria, río, vertiente, lago o estero, camión aljibe). En las áreas rurales se relaciona con aquellos hogares que posean una llave fuera de la vivienda y/o disponibilidad de servicio de eliminación de aguas servidas (solución diferente a W.C conectado a alcantarillado o fosa séptica) (Biblioteca del Congreso Nacional, Reportes Comunales).

Las personas carentes de servicios básicos en la comuna de Limache a junio del 2022 corresponden a un promedio de 14% de la población. Por otro lado, para el mismo período el porcentaje de hogares en situación de hacinamiento fue del 9,2% (Biblioteca del Congreso Nacional, 2023).

TASA DE POBREZA POR INGRESOS

De la encuesta de Caracterización socioeconómica (CASEN) se puede determinar el porcentaje de “pobreza por ingresos”, el que considera en situación de pobreza a aquellos hogares cuyos ingresos son inferiores al mínimo establecido para satisfacer las necesidades básicas de sus miembros, y en situación de pobreza extrema a aquellos hogares cuyos ingresos son inferiores al mínimo establecido para satisfacer las necesidades alimentarias de sus miembros (Biblioteca del Congreso Nacional, 2021).

En la comuna los resultados de la encuesta CASEN 2017, indican un 4,4% de pobreza por ingresos, variable que aumento a 10,5% de acuerdo a la misma encuesta en el año 2020 (Biblioteca del Congreso Nacional, 2023).

INDICADORES DE SALUD

NATALIDAD Y MORTALIDAD INFANTIL

La tasa de natalidad corresponde al número de nacidos vivos por 1.000 habitantes en un determinado año y la tasa de mortalidad infantil corresponde al número de defunciones de niños menores de 1 año por 1.000 nacidos vivos (Biblioteca del Congreso Nacional, 2023).

Para comparar los porcentajes de natalidad y mortalidad infantil al año 2019 se presenta el siguiente gráfico:

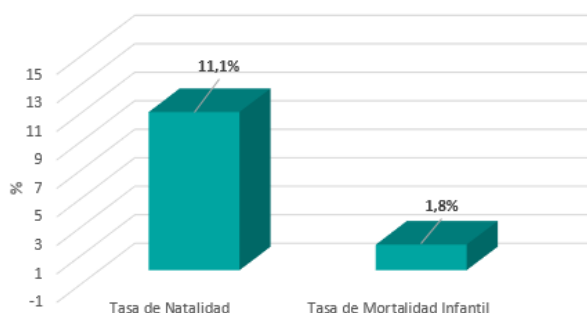

Tasa de Natalidad y Mortalidad Infantil 2019. Comuna de Limache
Fuente: elaborado a partir de información de reportes comunales de la Biblioteca del Congreso Nacional, 2023.

ESTABLECIMIENTOS DE SALUD

De acuerdo con el Departamento de Estadísticas e Información de Salud (DEIS) del Ministerio de Salud, Limache cuenta con 8 establecimientos de salud al 3 de enero del 2023.

Tabla 6: Establecimientos de salud año 2023. Comuna de Limache

Establecimiento	N°
Hospital	2
Unidad de Procedimientos Móvil	1
Centro de Salud Privado	1
Centro Comunitario de Salud Mental	1
Centro de Diálisis	1
Centro de Salud Familiar	1
Dispositivo Incorporado por Crisis Sanitaria	1

Fuente: elaborado a partir de la Biblioteca del Congreso Nacional, Estadísticas territoriales (2023).

Al año 2021 el número de población inscrita validada en Servicios de Salud Municipal correspondió a 19.722 personas (Biblioteca del Congreso Nacional, 2023).

BIBLIOGRAFÍA

Biblioteca Del Congreso Nacional. (2017). *Limache. Reporte comunal.*
https://www.bcn.cl/siit/reportescomunales/comunas_v.html?anno=2023&idcom=5802

Biblioteca Del Congreso Nacional. (2023). *Limache. Reporte comunal.*
https://www.bcn.cl/siit/reportescomunales/comunas_v.html?anno=2023&idcom=5802

Municipalidad de Limache. (2023).
<https://limache.cl/comuna/>