

# CARACTERÍSTICAS DEMOGRÁFICAS Y SOCIOECONÓMICAS COMUNA DE MÁFIL

# DEMOGRAFÍA

## CARACTERÍSTICAS GENERALES

Máfil pertenece a la Provincia de Valdivia en la región de Los Ríos, limita al norte con las comunas de San José de la Mariquina y Lanco, al su con Valdivia y Los Lagos y al este con Panguipulli.

Se caracteriza por ser la comuna de menor tamaño con 578 Km<sup>2</sup> de superficie, siendo parte de la gran cuenca del río Valdivia y se localiza en el límite noreste de ésta (Municipalidad de Máfil, 2011)

## HISTORIA DE LA COMUNA

La historia oral y algunas crónicas permiten afirmar que alrededor del año 1551 Pedro de Valdivia llegó al poblado de "Maco", antigua denominación de la comuna, donde encontró un asentamiento Mapuche Huilliche, cuyos habitantes utilizaban sus fértiles tierras para el cultivo (Municipalidad de Máfil).

La riqueza de sus suelos y la presencia de minas de oro y carbón atrajeron la atención de colonos españoles, quienes comenzaron a asentarse en Máfil desde el siglo XVI y XVII (Municipalidad de Máfil).

Una segunda fase colonizadora ocurrió desde mediados del siglo XIX, esta vez con la radicación de colonos alemanes, quienes se dedicaron a la agricultura, ganadería, extracción de la cáscara de Lingue, explotación de bosques, instalación de molinos de harina y subproductos del trigo (Municipalidad de Máfil).

La comuna fue fundada el 17 de julio de 1964 como Pidey. El nombre fue utilizado por sus habitantes originarios, los mapuches huilliches, los cuales hablaban acerca de Máfil, que en mapudungún significa "abrazado entre ríos o abrazado por los ríos", debido a los cauces de los ríos Iñaque y Máfil los cuales forman el río Pichoy o ensenada de agua dulce. Lo que impulsó la consolidación de la comuna fue la explotación del yacimiento de oro denominado "Madre de Dios", sumado a la llegada del Ferrocarril (Subsecretaría de Desarrollo Regional y Administrativo)

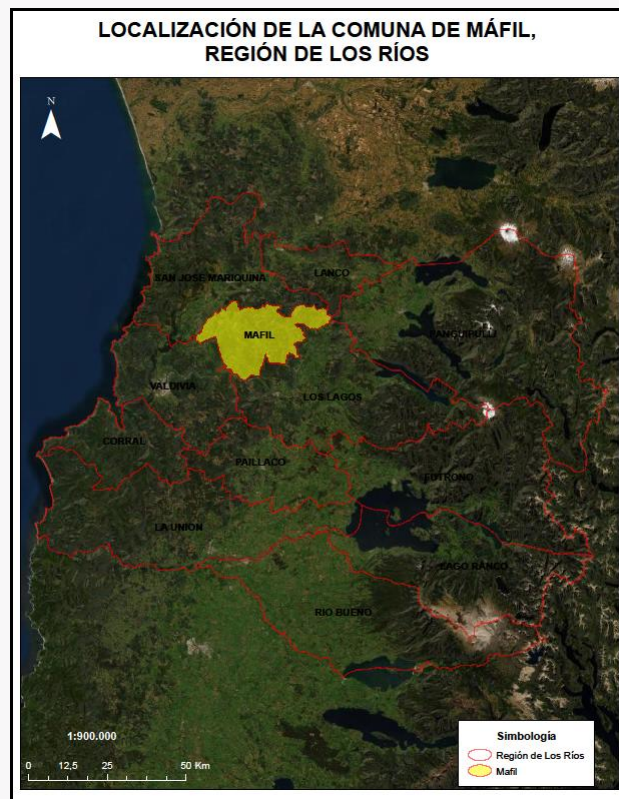

Límite comunal Máfil

Fuente: elaborado a partir de límites pertenecientes al Centro de Información de Recursos Naturales (2012).

## POBLACIÓN

De acuerdo con el Censo de Población y Vivienda realizado en el año 2017, la comuna de Máfil posee un total de 7.095 habitantes, de los cuales 2.852 corresponden a población rural, es decir aproximadamente un 40,2% de la población total (Biblioteca del Congreso Nacional, 2021).

**Tabla 1: Comparación Población total 2017 y proyecciones 2021. Comuna de Máfil**

Unidad Territorial	Población Total 2017	Población Total 2021	% de variación
<b>Máfil</b>	7.095	7.390	4,16

*Fuente: elaborado a partir de resultados Censo de Población y Vivienda 2017 y proyecciones 2021, Instituto Nacional de Estadísticas (2017).*

En la tabla anterior se puede apreciar la población del año 2017 y la proyectada al año 2021 por el Instituto Nacional de Estadísticas (INE).

Según las proyecciones que el INE realizó para el año 2021, en lo referente a población desagregada por sexo, se predijo un aumento de la población de mujeres con respecto al año 2017 de aproximadamente un 4,2% (Biblioteca del Congreso Nacional, Reportes Comunales, 2017).

**Tabla 2: Población por sexo e índice de masculinidad. Comuna de Máfil**

Unidad territorial	Año 2017		Año 2021		Índice de masculinidad	
	Hombres	Mujeres	Hombres	Mujeres	2017	2021
<b>Máfil</b>	3.492	3.603	3.636	3.754	96,92	96,86

*Fuente: elaborado a partir de resultados Censos de Población y Vivienda 2017 y proyecciones 2021, Instituto Nacional de Estadísticas (2017), Biblioteca del Congreso Nacional (2021).*



*Población por sexo 2017 y proyección 2021, comuna de Máfil*

*Fuente: elaborado a partir de resultados Censo de Población y Vivienda 2017 y proyecciones 2021, Instituto Nacional de Estadísticas (2017).*

La distribución del rango etario hasta los 64 años es homogénea, sin embargo, la mayor concentración de población se encuentra entre los habitantes de 45 a 64 años.

**Tabla 3: Distribución de la población por rango etario. Comuna de Máfil**

Rango de edad	Total	Distribución por grupos de edad (%)
0 a 14	1.531	20
15 a 29	1.476	19
30 a 44	1.281	19
45 a 64	1.812	26
65 o más años	995	16

*Fuente: elaborado a partir de resultados Censo de Población y Vivienda 2017, Instituto Nacional de Estadísticas (INE), Biblioteca del Congreso Nacional (2021).*

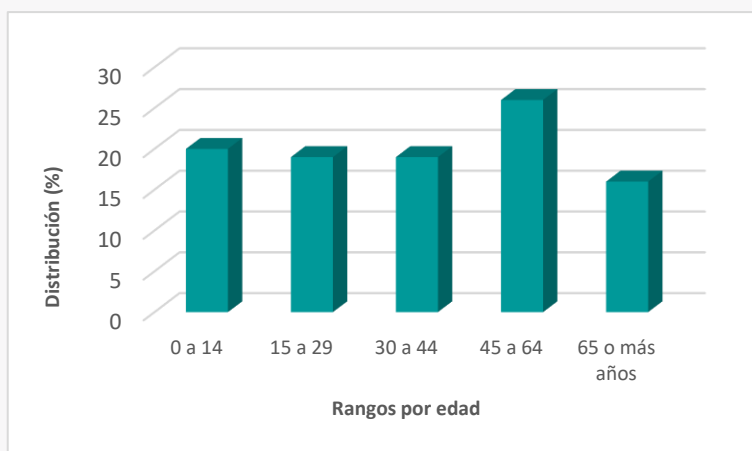

*Distribución de la población por rango de edad. Comuna de Máfil*

*Fuente: elaborado a partir de resultados Censo de Población y Vivienda 2017, Instituto Nacional de Estadísticas (2017).*

De acuerdo con el Censo de Población del 2017, aproximadamente un 19% de los habitantes de Máfil declaró pertenecer a algún pueblo originario, de los cuales la mayoría descende de la etnia mapuche, representando un 18% de la población total comunal de ese año (Biblioteca Congreso Nacional, Reportes comunales 2017).

# INDICADORES ECONÓMICOS Y SOCIALES

## EMPRESAS

En el año 2019, la comuna de Máfil contaba con 473 empresas, de las cuales en su mayoría fueron microempresas representando aproximadamente un 73% del total con 348 empresas, seguida por las pequeñas con 67 unidades lo que se traduce en un 14% del total de empresas (Biblioteca del Congreso Nacional, 2021).

A continuación, se presenta el número de empresas de acuerdo con los principales rubros clasificados por el Servicio de Impuestos Internos:

**Tabla 4: Número de empresas según rubro económico año 2019. Comuna de Máfil**

Rubro	N°
Comercio al por mayor y al por menor; reparación de vehículos automotores y motocicletas	129
Transporte y almacenamiento	42
Agricultura, ganadería, silvicultura y pesca	156
Actividades de alojamiento y de servicio de comidas	38
Industria manufacturera	27
Construcción	31
Enseñanza	4
Otras actividades de servicios	13
Suministro de agua; evacuación de aguas residuales, gestión de desechos y descontaminación	2
Otras	31

Fuente: elaborado a partir de la Biblioteca del Congreso Nacional, Reportes Comunales (2021).

## TRABAJADORES

La fuerza laboral ha tenido un comportamiento heterogéneo anual como se puede apreciar en la siguiente tabla:

**Tabla 5: Número de trabajadores según tamaño de empresa. Comuna de Máfil**

Tamaño empresa	2017	2018	2019
Micro	78	392	443
Pequeña	1.028	536	739
Mediana	67	187	51
Grande	16	23	21
Sin venta/sin información	40	71	48
Total	1.229	1.209	1.302

Fuente: elaborado a partir de la Biblioteca del Congreso Nacional, Reportes Comunales (2021).

Los rubros que concentraron el mayor número de trabajadores al año 2019 fueron: Agricultura, ganadería, silvicultura y pesca; Administración pública y defensa; planes de seguridad social de afiliación obligatoria; y Comercio al por mayor y al por menor; reparación de vehículos automotores y motocicletas, representando aproximadamente el 49%, 27% y 6% del total de trabajadores respectivamente (Biblioteca del Congreso Nacional, 2021).

## SERVICIOS BÁSICOS

Hablar de servicios básicos es referirse fundamentalmente, en el caso de las áreas urbanas, al acceso de los hogares al agua potable procedente de la red pública o sistema de distribución proveniente de fuentes subterráneas o superficiales (pozo o noria, río, vertiente, lago o estero, camión aljibe). En las áreas rurales se relaciona con aquellos hogares que posean una llave fuera de la vivienda y/o disponibilidad de servicio de eliminación de aguas servidas (solución diferente a W.C conectado a alcantarillado o fosa séptica) (Biblioteca del Congreso Nacional, Reportes Comunales).

Las personas carentes de servicios básicos en la comuna de Máfil al año 2020 corresponden a un promedio de 30,7% de la población. Por otro lado, para el mismo año el porcentaje de hogares en situación de hacinamiento fue del 10,5% (Biblioteca del Congreso Nacional, 2021).

## TASA DE POBREZA POR INGRESOS

De la encuesta de Caracterización socioeconómica (CASEN) realizada el 2017 se puede determinar el porcentaje de pobreza por ingresos y la multidimensional.

El concepto de “Pobreza por ingresos”, considera en situación de pobreza a aquellos hogares cuyos ingresos son inferiores al mínimo establecido para satisfacer las necesidades básicas de sus miembros, y en situación de pobreza extrema a aquellos hogares cuyos ingresos son inferiores al mínimo establecido para satisfacer las necesidades alimentarias de sus miembros (Biblioteca del Congreso Nacional, 2021).

La pobreza multidimensional, identifica múltiples carencias a nivel de los hogares y las personas en los ámbitos de la salud, educación y nivel de vida. Cada miembro de una familia es clasificado como pobre o no pobre en función del número de carencias que experimente su hogar (Biblioteca del Congreso Nacional, 2021).

Dado lo anteriormente mencionado, la comuna según los resultados de la encuesta CASEN 2017, posee un 12,56% de pobreza por ingresos y un 29,8% de pobreza multidimensional (Biblioteca del Congreso Nacional, 2021).

# INDICADORES DE SALUD

## NATALIDAD Y MORTALIDAD INFANTIL

La tasa de natalidad corresponde al número de nacidos vivos por 1.000 habitantes en un determinado año. En el caso de Máfil, el índice al 2019 corresponde a 9,5 de acuerdo con las estadísticas vitales de la Biblioteca del Congreso Nacional (2021).

Para comparar los porcentajes de natalidad y mortalidad infantil al año 2016 (número de defunciones de niños menores de 1 año por 1.000 nacidos vivos) se presenta el siguiente gráfico:

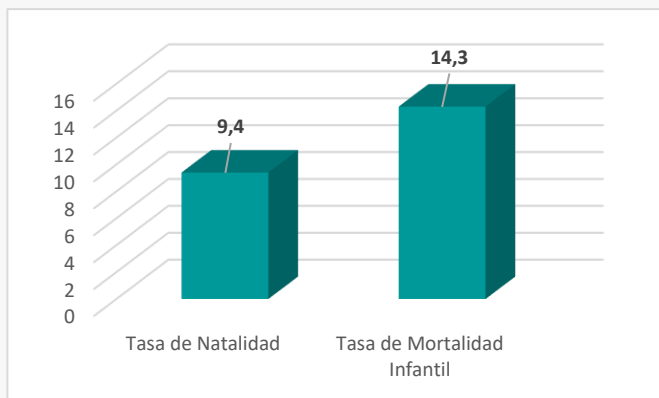

*Tasa de Natalidad y Mortalidad Infantil 2016. Comuna de Máfil*

*Fuente: elaborado a partir de información de reportes comunales de la Biblioteca del Congreso Nacional, 2021).*

## ESTABLECIMIENTOS DE SALUD

De acuerdo con el Departamento de Estadísticas e Información de Salud (DEIS) del Ministerio de Salud (2021), Máfil posee 5 establecimientos de salud a diciembre del 2020.

**Tabla 6: Establecimientos de salud año 2020. Comuna de Máfil**

Establecimiento	N°
Centro Comunitario de Salud Familiar (CECOSF)	1
Centro Médico y Dental	1
Centro de Salud Familiar (CESFAM)	1
Posta de Salud Rural (PSR)	1
Servicio de Urgencia Rural (SUR)	1

*Fuente: elaborado a partir de la Biblioteca del Congreso Nacional, Reportes Comunales (2021).*

Al año 2019 el número de población inscrita validada en Servicios de Salud Municipal correspondió a 10.194 personas (Biblioteca del Congreso Nacional, 2021).

# BIBLIOGRAFÍA

Biblioteca Del Congreso Nacional. (2017). *Máfil. Reporte comunal*.  
[https://www.bcn.cl/siit/reportescomunales/comunas\\_v.html?anno=2017&idcom=14105](https://www.bcn.cl/siit/reportescomunales/comunas_v.html?anno=2017&idcom=14105)

Biblioteca Del Congreso Nacional. (2021). *Máfil. Reporte comunal*.  
[https://www.bcn.cl/siit/reportescomunales/comunas\\_v.html?anno=2021&idcom=14105](https://www.bcn.cl/siit/reportescomunales/comunas_v.html?anno=2021&idcom=14105)

Biblioteca Del Congreso Nacional. (2021). *Estadísticas Territoriales. Estadísticas Vitales*.  
<https://www.bcn.cl/siit/estadisticasterritoriales/resultados-de-busqueda?categoria=estadisticas-vitales>

Biblioteca Del Congreso Nacional. (2021). *Estadísticas Territoriales. Demográficas*.  
<https://www.bcn.cl/siit/estadisticasterritoriales/estadisticas?categoria=demograficos>

Municipalidad de Máfil. (s/f). *Modificación Plan Regulador Comunal de Máfil. Memoria Explicativa*.  
[https://eae.mma.gob.cl/storage/documents/04\\_Anteproyecto\\_PRC\\_Mafil.pdf](https://eae.mma.gob.cl/storage/documents/04_Anteproyecto_PRC_Mafil.pdf)

Municipalidad de Máfil. (2011). *PLADECO 2011-2016*.  
<https://issuu.com/munimafil/docs/documento.pladeco.mafil>

Subsecretaría de Desarrollo Regional y Administrativo (SUBDERE).  
<https://www.subdere.gov.cl/divisi%C3%B3n-administrativa-de-chile/gobierno-regional-de-los-rios/provincia-de-valdivia/m%C3%A1fil>