

DICIEMBRE DE 2022

CARACTERÍSTICAS DEMOGRÁFICAS Y SOCIOECONÓMICAS COMUNA DE GUAITECAS

DEMOGRAFÍA

CARACTERÍSTICAS GENERALES

La comuna de Guaitecas se localiza entre el 43° 56' de latitud Sur y el 74° 50' de longitud Oeste. La comuna está ubicada al noroeste de la región de Aysén y constituye el acceso norte a este territorio. Limita por el Norte con la Comuna de Quellón (Provincia de Chiloé, región de los Lagos), al oeste con el Océano Pacífico, al este con la comuna de Cisnes y al sur con el resto del sistema insular (perteneciente también a la comuna de Cisnes) (Municipalidad de Guaitecas, 2018).

La comuna tiene una superficie territorial total de 620,6 km², en donde se encuentra el archipiélago de las Guaitecas, que incluye a más de 40 islas de una altura máxima promedio de 500 metros (Municipalidad de Guaitecas, 2018).

Destacan por su tamaño la isla Gran Guaiteca, la que es seguida por Leucayec, Ascensión, Betecoy, Clotilde, Mulchey e Isla Elvira (Municipalidad de Guaitecas, 2018).

HISTORIA DE LA COMUNA

“Guaitecas” en lengua Huilliche significa “paso al sur”. Los vestigios arqueológicos encontrados en la comuna de Guaitecas dan cuenta que los primeros habitantes en ocupar estos territorios corresponden a los canoeros Chonos dedicados a actividades de recolección de productos marinos, pesca y caza, quienes se movilizaban entre el archipiélago de los Chonos y la península de Taitao (Municipalidad de Guaitecas, 2018).

Durante los años de la conquista, indígenas recorrían esta serie de islotes en sus canoas construidas de troncos, dejando el nombre de sus tribus enclavadas en el territorio de la Región de Aysén (Municipalidad de Guaitecas, 2018).

El nombre “Melinka” corresponde a un vocablo ruso que significa “queridita”, nombre de la esposa del inmigrante lituano F.A. Westhoff quien se instaló en las Islas Guaitecas (que para ese entonces pertenecían a la provincia de Chiloé) a mediados del siglo XIX para trabajar en la tala del ciprés de las Guaitecas (Municipalidad de Guaitecas, 2018).

Este hombre, adelantándose a la época, se convierte en explorador y descubridor al fundar Melinka en el año 1869 y quedarse allí con su familia, convirtiéndola en la localidad más antigua de la región de Aysén. Se transforma en el primer colono de Aysén (Municipalidad de Guaitecas, 2018).

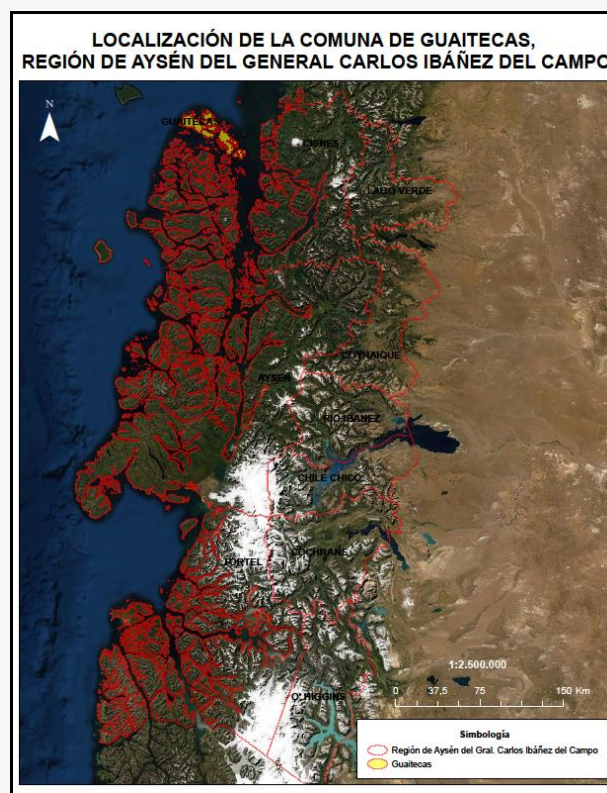

Límite comunal Guaitecas

Fuente: elaborado a partir de límites pertenecientes al Centro de Información de Recursos Naturales (2012).

POBLACIÓN

De acuerdo con el Censo de Población y Vivienda realizado en el año 2017, la comuna de Guaitecas posee un total de 1.843 habitantes, de los cuales 138 corresponden a población rural, es decir aproximadamente un 7,5% de la población total (Biblioteca del Congreso Nacional, 2021).

Tabla 1: Comparación Población total 2017 y proyecciones 2021. Comuna de Guaitecas

Unidad Territorial	Población Total 2017	Población Total 2021	% de variación
Guaitecas	1.843	1.604	-12,9

Fuente: elaborado a partir de resultados Censo de Población y Vivienda 2017 y proyecciones 2021, Instituto Nacional de Estadísticas (2017).

En la tabla anterior se puede apreciar la población del año 2017 y la proyectada al año 2021 por el Instituto Nacional de Estadísticas (INE).

Según las proyecciones que el INE realizó para el año 2021, en lo referente a población desagregada por sexo, se predijo un aumento de la población de mujeres con respecto al año 2017 de aproximadamente un 12,8% (Biblioteca del Congreso Nacional, Reportes Comunales, 2017).

Tabla 2: Población por sexo e índice de masculinidad. Comuna de Guaitecas

Unidad territorial	Año 2017		Año 2021		Índice de masculinidad	
	Hombres	Mujeres	Hombres	Mujeres	2017	2021
Guaitecas	1.166	677	840	764	172,23	109,95

Fuente: elaborado a partir de resultados Censos de Población y Vivienda 2017 y proyecciones 2021, Instituto Nacional de Estadísticas (2017), Biblioteca del Congreso Nacional (2021).



Población por sexo 2017 y proyección 2021, comuna de Guaitecas

Fuente: elaborado a partir de resultados Censo de Población y Vivienda 2017 y proyecciones 2021, Instituto Nacional de Estadísticas (2017).

La distribución del rango etario entre los 0 y 64 años es heterogénea, sin embargo, la mayor concentración de población se encuentra entre los habitantes de 30 y 44 años.

Tabla 3: Distribución de la población por rango etario. Comuna de Guaitecas

Rango de edad	Total	Distribución por grupos de edad (%)
0 a 14	331	22
15 a 29	412	17
30 a 44	536	28
45 a 64	444	24
65 o más años	120	9

Fuente: elaborado a partir de resultados Censo de Población y Vivienda 2017, Instituto Nacional de Estadísticas (INE), Biblioteca del Congreso Nacional (2021).

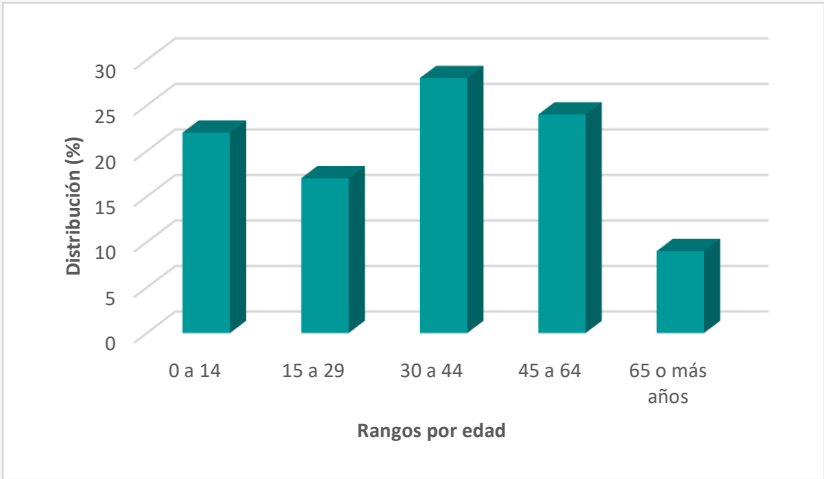

Distribución de la población por rango de edad. Comuna de Guaitecas

Fuente: elaborado a partir de resultados Censo de Población y Vivienda 2017, Instituto Nacional de Estadísticas (2017).

De acuerdo con el Censo de Población del 2017, aproximadamente un 51% de los habitantes de Guaitecas declaró pertenecer a algún pueblo originario, de los cuales la mayoría descende de la etnia mapuche, representando un 49,4% de la población total comunal de ese año (Biblioteca Congreso Nacional, Reportes comunales 2017).

INDICADORES ECONÓMICOS Y SOCIALES

EMPRESAS

En el año 2019, la comuna de Guaitecas contaba con 126 empresas, de las cuales en su mayoría fueron microempresas representando aproximadamente un 70% del total con 88 empresas, seguida por aquellas sin ventas/sin información con 20 unidades lo que se traduce en un 16% del total de empresas (Biblioteca del Congreso Nacional, 2021).

A continuación, se presenta el número de empresas de acuerdo con los principales rubros clasificados por el Servicio de Impuestos Internos:

Tabla 4: Número de empresas según rubro económico año 2019. Comuna de Guaitecas

Rubro	N°
Comercio al por mayor y al por menor; reparación de vehículos automotores y motocicletas	47
Transporte y almacenamiento	16
Agricultura, ganadería, silvicultura y pesca	15
Actividades de alojamiento y de servicio de comidas	23
Industria manufacturera	7
Construcción	7
Enseñanza	0
Otras actividades de servicios	6
Suministro de agua; evacuación de aguas residuales, gestión de desechos y descontaminación	0
Otras	5

Fuente: elaborado a partir de la Biblioteca del Congreso Nacional, Reportes Comunales (2021).

TRABAJADORES

La fuerza laboral ha tenido un comportamiento heterogéneo anual como se puede apreciar en la siguiente tabla:

Tabla 5: Número de trabajadores según tamaño de empresa. Comuna de Guaitecas

Tamaño empresa	2017	2018	2019
Micro	21	31	36
Pequeña	125	117	161
Mediana	50	48	0
Grande	0	0	0
Sin venta/sin información	103	106	101
Total	299	302	298

Fuente: elaborado a partir de la Biblioteca del Congreso Nacional, Reportes Comunales (2021).

Los rubros que concentraron el mayor número de trabajadores al año 2019 fueron: Administración pública y defensa; planes de seguridad social de afiliación obligatoria; Transporte y almacenamiento; y Agricultura, ganadería, silvicultura y pesca representando aproximadamente el 34%, 20% y 19% del total de trabajadores respectivamente (Biblioteca del Congreso Nacional, 2021).

SERVICIOS BÁSICOS

Hablar de servicios básicos es referirse fundamentalmente, en el caso de las áreas urbanas, al acceso de los hogares al agua potable procedente de la red pública o sistema de distribución proveniente de fuentes subterráneas o superficiales (pozo o noria, río, vertiente, lago o estero, camión aljibe). En las áreas rurales se relaciona con aquellos hogares que posean una llave fuera de la vivienda y/o disponibilidad de servicio de eliminación de aguas servidas (solución diferente a W.C conectado a alcantarillado o fosa séptica) (Biblioteca del Congreso Nacional, Reportes Comunales).

Las personas carentes de servicios básicos en la comuna de Guaitecas al año 2020 corresponden a un promedio de 20% de la población. Por otro lado, para el mismo año el porcentaje de hogares en situación de hacinamiento fue del 11,8% (Biblioteca del Congreso Nacional, 2021).

TASA DE POBREZA POR INGRESOS

De la encuesta de Caracterización socioeconómica (CASEN) realizada el 2017 se puede determinar el porcentaje de pobreza por ingresos y la multidimensional.

El concepto de “Pobreza por ingresos”, considera en situación de pobreza a aquellos hogares cuyos ingresos son inferiores al mínimo establecido para satisfacer las necesidades básicas de sus miembros, y en situación de pobreza extrema a aquellos hogares cuyos ingresos son inferiores al mínimo establecido para satisfacer las necesidades alimentarias de sus miembros (Biblioteca del Congreso Nacional, 2021).

La pobreza multidimensional, identifica múltiples carencias a nivel de los hogares y las personas en los ámbitos de la salud, educación y nivel de vida. Cada miembro de una familia es clasificado como pobre o no pobre en función del número de carencias que experimente su hogar (Biblioteca del Congreso Nacional, 2021).

Dado lo anteriormente mencionado, la comuna según los resultados de la encuesta CASEN 2017, posee un 12,2% de pobreza por ingresos y un 23,77% de pobreza multidimensional (Biblioteca del Congreso Nacional, 2021).

INDICADORES DE SALUD

NATALIDAD Y MORTALIDAD INFANTIL

La tasa de natalidad corresponde al número de nacidos vivos por 1.000 habitantes en un determinado año. En el caso de Guaitecas, el índice al 2019 corresponde a 10,7 de acuerdo con las estadísticas vitales de la Biblioteca del Congreso Nacional (2021).

En cuanto a la mortalidad infantil al año 2016, para la comuna de Guaitecas, no se registraron defunciones de niños menores de 1 año por 1.000 nacidos vivos.

ESTABLECIMIENTOS DE SALUD

De acuerdo con el Departamento de Estadísticas e Información de Salud (DEIS) del Ministerio de Salud (2021), Guaitecas posee 1 establecimiento de salud a diciembre del 2020.

Tabla 6: Establecimientos de salud año 2020. Comuna de Guaitecas

Establecimiento	N°
Posta de Salud Rural (PSR)	1

Fuente: elaborado a partir de la Biblioteca del Congreso Nacional, Reportes Comunes (2021).

BIBLIOGRAFÍA

Biblioteca Del Congreso Nacional. (2017). *Guaitecas. Reporte comunal*.
https://www.bcn.cl/siit/reportescomunales/comunas_v.html?anno=2017&idcom=11203

Biblioteca Del Congreso Nacional. (2021). *Guaitecas. Reporte comunal*.
https://www.bcn.cl/siit/reportescomunales/comunas_v.html?anno=2021&idcom=11203

Biblioteca Del Congreso Nacional. (2021). *Estadísticas Territoriales. Estadísticas Vitales*.
<https://www.bcn.cl/siit/estadisticasterritoriales/resultados-de-busqueda?categoria=estadisticas-vitales>

Biblioteca Del Congreso Nacional. (2021). *Estadísticas Territoriales. Demográficas*.
<https://www.bcn.cl/siit/estadisticasterritoriales/estadisticas?categoria=demograficos>

Municipalidad de Guaitecas. (2018). Actualización *Plan de Desarrollo Comunal Guaitecas 2018-2022* <https://muniguaitecas.cl/wp-content/uploads/2018/09/ACTUALIZACION%20C3%93N-PLADECO-GUAITECAS-2018-FINAL.pdf>