

CARACTERÍSTICAS DEMOGRÁFICAS Y SOCIOECONÓMICAS COMUNA DE ERCILLA

DEMOGRAFÍA

CARACTERÍSTICAS GENERALES

Ercilla se ubica en el centro de la Provincia de Malleco, al norte de la Región de La Araucanía. Dentro de esta comuna se encuentran las localidades de Pailahueque y Pidima. La comuna de Ercilla limita al sur con la comuna de Victoria, al norte con Angol, al este con Collipulli; y al oeste con Los Sauces y Traiguén (Municipalidad de Ercilla, 2014).

La comuna posee una superficie de 500 Km², abarcando un 1,5% de la superficie regional (Municipalidad de Ercilla, 2014).

HISTORIA DE LA COMUNA

El lugar donde se funda Ercilla estuvo habitado durante cientos de años exclusivamente por familias y comunidades mapuches (Municipalidad de Ercilla, 2014).

Junto con la independencia de Chile de la corona española y el nacimiento de la República, el Estado consolida su soberanía incorporando los territorios “vírgenes de la Araucanía”; es decir, ocupando militarmente el territorio mapuche —proceso conocido como ya se indicó por el eufemismo de “pacificación de la Araucanía”. En el área que hoy ocupa la Provincia de Malleco y la comuna de Ercilla, el proceso de apropiación del territorio por parte del Estado se produjo por los mismos mecanismos que en el resto del territorio: la ocupación militar y el establecimiento de ciudades. El proceso se inicia en el territorio mapuche del Ngulu Mapu, otorgándose entre 1880 y 1883 (actual Provincia de Malleco) (Municipalidad de Ercilla, 2014).

Un año después de la llegada de los colonos se produce la fundación oficial de la ciudad el 6 de febrero de 1885 Don Gregorio Urrutia levanta el Acta de Fundación, recibiendo el nombre de Ercilla en recuerdo del soldado poeta español Alonso de Ercilla y Zúñiga. Uno de los primeros acuerdos fue dar a las calles los nombres de grandes jefes indígenas y sus mujeres, como Fresia, Guacolda, Caupolicán, Lautaro, Galvarino, Tucapel, Rengo, Orompello y Quilapán (Municipalidad de Ercilla, 2014).

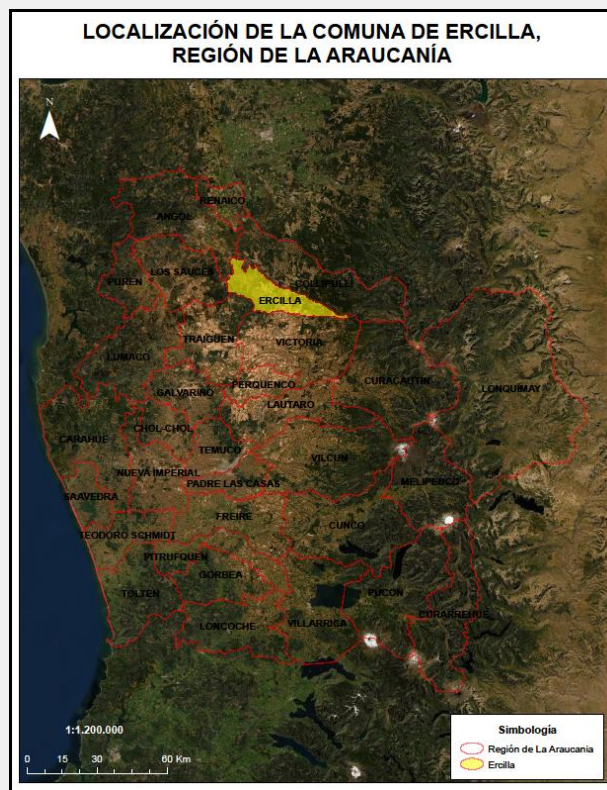

Límite comunal Ercilla

Fuente: elaborado a partir de límites pertenecientes al Centro de Información de Recursos Naturales (2012).

POBLACIÓN

De acuerdo con el Censo de Población y Vivienda realizado en el año 2017, la comuna de Ercilla posee un total de 7.733 habitantes, de los cuales 4.093 corresponden a población rural, es decir aproximadamente un 53% de la población total (Biblioteca del Congreso Nacional, 2021).

Tabla 1: Comparación Población total 2017 y proyecciones 2021. Comuna de Ercilla

Unidad Territorial	Población Total 2017	Población Total 2021	% de variación
Ercilla	7.733	8.446	9,22

Fuente: elaborado a partir de resultados Censo de Población y Vivienda 2017 y proyecciones 2021, Instituto Nacional de Estadísticas (2017).

En la tabla anterior se puede apreciar la población del año 2017 y la proyectada al año 2021 por el Instituto Nacional de Estadísticas (INE).

Según las proyecciones que el INE realizó para el año 2021, en lo referente a población desagregada por sexo, se predijo un aumento de la población de mujeres con respecto al año 2017 de aproximadamente un 6,4% (Biblioteca del Congreso Nacional, Reportes Comunales, 2017).

Tabla 2: Población por sexo e índice de masculinidad. Comuna de Ercilla

Unidad territorial	Año 2017		Año 2021		Índice de masculinidad	
	Hombres	Mujeres	Hombres	Mujeres	2017	2021
Ercilla	3.817	3.916	4.167	4.279	97,47	97,38

Fuente: elaborado a partir de resultados Censos de Población y Vivienda 2017 y proyecciones 2021, Instituto Nacional de Estadísticas (2017), Biblioteca del Congreso Nacional (2021).

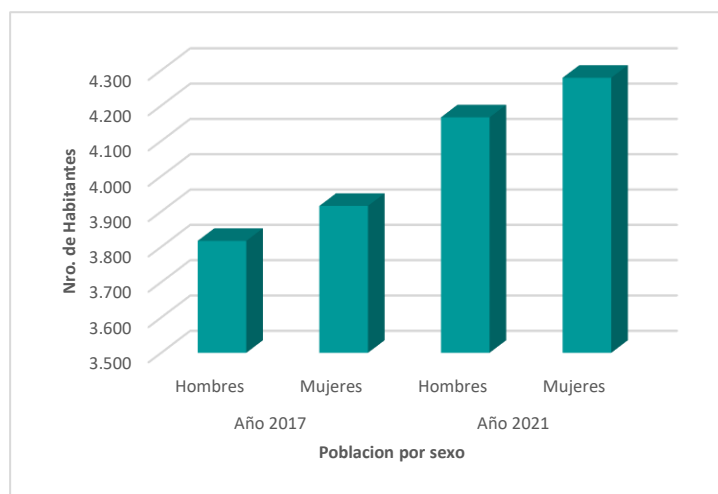

Población por sexo 2017 y proyección 2021, comuna de Ercilla

Fuente: elaborado a partir de resultados Censo de Población y Vivienda 2017 y proyecciones 2021, Instituto Nacional de Estadísticas (2017).

La distribución del rango etario hasta los 64 años es homogénea, sin embargo, la mayor concentración de población se encuentra entre los habitantes de 0 a 14 años y 45 a 64 años.

Tabla 3: Distribución de la población por rango etario. Comuna de Ercilla

Rango de edad	Total	Distribución por grupos de edad (%)
0 a 14	1.797	22
15 a 29	1.591	19
30 a 44	1.451	19
45 a 64	1.822	24
65 o más años	1.072	16

Fuente: elaborado a partir de resultados Censo de Población y Vivienda 2017, Instituto Nacional de Estadísticas (INE), Biblioteca del Congreso Nacional (2021).

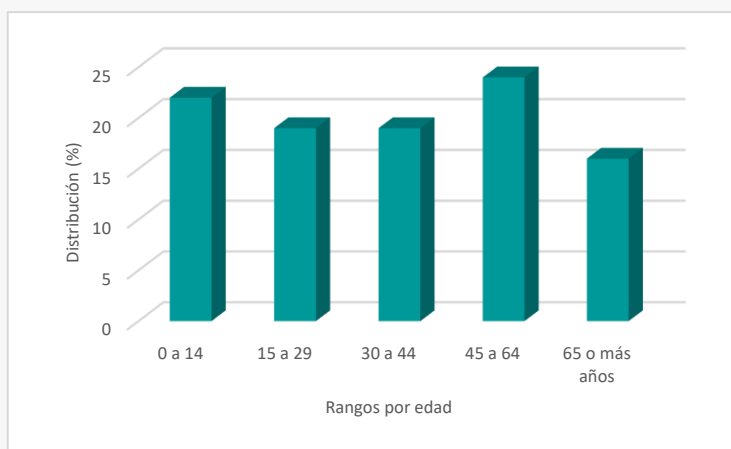

Distribución de la población por rango de edad. Comuna de Ercilla

Fuente: elaborado a partir de resultados Censo de Población y Vivienda 2017, Instituto Nacional de Estadísticas (2017).

De acuerdo con el Censo de Población del 2017, aproximadamente un 53,3% de los habitantes de Ercilla declaró pertenecer a algún pueblo originario, de los cuales la mayoría descende de la etnia mapuche, representando un 52,1% de la población total comunal de ese año (Biblioteca Congreso Nacional, Reportes comunales 2017).

INDICADORES ECONÓMICOS Y SOCIALES

EMPRESAS

En el año 2019, la comuna de Ercilla contaba con 285 empresas, de las cuales en su mayoría fueron microempresas representando aproximadamente un 72% del total con 205 empresas, seguida por aquellas sin ventas o sin información con 41 unidades lo que se traduce en un 14% del total de empresas (Biblioteca del Congreso Nacional, 2021).

A continuación, se presenta el número de empresas de acuerdo con los principales rubros clasificados por el Servicio de Impuestos Internos:

Tabla 4: Número de empresas según rubro económico año 2019. Comuna de Ercilla

Rubro	N°
Comercio al por mayor y al por menor; reparación de vehículos automotores y motocicletas	71
Transporte y almacenamiento	51
Agricultura, ganadería, silvicultura y pesca	86
Actividades de alojamiento y de servicio de comidas	22
Industria manufacturera	17
Construcción	6
Enseñanza	5
Otras actividades de servicios	8
Suministro de agua; evacuación de aguas residuales, gestión de desechos y descontaminación	3
Otras	16

Fuente: elaborado a partir de la Biblioteca del Congreso Nacional, Reportes Comunales (2021).

TRABAJADORES

La fuerza laboral ha tenido un comportamiento heterogéneo anual como se puede apreciar en la siguiente tabla:

Tabla 5: Número de trabajadores según tamaño de empresa. Comuna de Ercilla

Tamaño empresa	2017	2018	2019
Micro	247	52	54
Pequeña	521	578	590
Mediana	29	12	31
Grande	945	0	0
Sin venta/sin información	103	113	126
Total	1845	755	801

Fuente: elaborado a partir de la Biblioteca del Congreso Nacional, Reportes Comunales (2021).

Los rubros que concentraron el mayor número de trabajadores al año 2019 fueron: Administración pública y defensa; planes de seguridad social de afiliación obligatoria; Enseñanza; y Agricultura, ganadería, silvicultura y pesca representando aproximadamente el 55%, 16% y 14% del total de trabajadores respectivamente (Biblioteca del Congreso Nacional, 2021).

SERVICIOS BÁSICOS

Hablar de servicios básicos es referirse fundamentalmente, en el caso de las áreas urbanas, al acceso de los hogares al agua potable procedente de la red pública o sistema de distribución proveniente de fuentes subterráneas o superficiales (pozo o noria, río, vertiente, lago o estero, camión aljibe). En las áreas rurales se relaciona con aquellos hogares que posean una llave fuera de la vivienda y/o disponibilidad de servicio de eliminación de aguas servidas (solución diferente a W.C conectado a alcantarillado o fosa séptica) (Biblioteca del Congreso Nacional, Reportes Comunales).

Las personas carentes de servicios básicos en la comuna de Ercilla al año 2020 corresponden a un promedio de 56,3% de la población. Por otro lado, para el mismo año el porcentaje de hogares en situación de hacinamiento fue del 20% (Biblioteca del Congreso Nacional, 2021).

TASA DE POBREZA POR INGRESOS

De la encuesta de Caracterización socioeconómica (CASEN) realizada el 2017 se puede determinar el porcentaje de pobreza por ingresos y la multidimensional.

El concepto de “Pobreza por ingresos”, considera en situación de pobreza a aquellos hogares cuyos ingresos son inferiores al mínimo establecido para satisfacer las necesidades básicas de sus miembros, y en situación de pobreza extrema a aquellos hogares cuyos ingresos son inferiores al mínimo establecido para satisfacer las necesidades alimentarias de sus miembros (Biblioteca del Congreso Nacional, 2021).

La pobreza multidimensional, identifica múltiples carencias a nivel de los hogares y las personas en los ámbitos de la salud, educación y nivel de vida. Cada miembro de una familia es clasificado como pobre o no pobre en función del número de carencias que experimente su hogar (Biblioteca del Congreso Nacional, 2021).

Dado lo anteriormente mencionado, la comuna según los resultados de la encuesta CASEN 2017, posee un 26,69% de pobreza por ingresos y un 47,28% de pobreza multidimensional (Biblioteca del Congreso Nacional, 2021).

INDICADORES DE SALUD

NATALIDAD Y MORTALIDAD INFANTIL

La tasa de natalidad corresponde al número de nacidos vivos por 1.000 habitantes en un determinado año. En el caso de Ercilla, la índice natalidad al 2019 corresponde al 14,2. En cambio, el índice de mortalidad infantil al 2016 en menores de 1 año (por mil nacidos vivos) no posee registro acuerdo con las estadísticas vitales de la Biblioteca del Congreso Nacional (2021).

ESTABLECIMIENTOS DE SALUD

De acuerdo con el Departamento de Estadísticas e Información de Salud (DEIS) del Ministerio de Salud (2021), Ercilla posee 6 establecimientos de salud a diciembre del 2020.

Tabla 6: Establecimientos de salud año 2020. Comuna de Ercilla

Establecimiento	N°
Centro Comunitario de Salud Familiar (CECOSF)	1
Consultorio General Rural (CGR)	1
Posta de Salud Rural (PSR)	4

Fuente: elaborado a partir de la Biblioteca del Congreso Nacional, Reportes Comunales (2021).

Al 2019 el número de población inscrita validada en Servicios de Salud Municipal correspondió a 8.709 personas (Biblioteca del Congreso Nacional, 2021).

BIBLIOGRAFÍA

Biblioteca Del Congreso Nacional. (2017). *Ercilla. Reporte comunal*.
https://www.bcn.cl/siit/reportescomunales/comunas_v.html?anno=2017&idcom=9204

Biblioteca Del Congreso Nacional. (2021). *Ercilla. Reporte comunal*.
https://www.bcn.cl/siit/reportescomunales/comunas_v.html?anno=2021&idcom=9204

Biblioteca Del Congreso Nacional. (2021). *Estadísticas Territoriales. Demográficos*
<https://www.bcn.cl/siit/estadisticasterritoriales/estadisticas?categoria=demograficos>

Biblioteca Del Congreso Nacional. (2021). *Estadísticas Vitales*.
<https://www.bcn.cl/siit/estadisticasterritoriales/resultados-de-busqueda?categoria=estadisticas-vitales>

Municipalidad de Ercilla. (2014). *Actualización Plan de Desarrollo Comunal de Ercilla Período 2014-2020*.
<http://muniercilla.cl/portal/municipalidad/PLADECO.pdf>