

JUNIO DE 2022

# CARACTERÍSTICAS DEMOGRÁFICAS Y SOCIOECONÓMICAS COMUNA DE PIRQUE

# DEMOGRAFÍA

## CARACTERÍSTICAS GENERALES

Pirque pertenece a la provincia de Cordillera, en la región Metropolitana de Santiago. Se ubica a 2,8 kilómetros de Puente Alto y a 21,3 kilómetros del centro de Santiago. Posee una superficie de 445,3 km<sup>2</sup> (Subsecretaría de Desarrollo Regional y Administrativo, 2021).

Pirque es una comuna rica en patrimonio y en tierras cultivables, destacando la viña Concha y Toro que data de 1883 (<https://bit.ly/3NMNUGT>).

## HISTORIA DE LA COMUNA

La historia del comienzo de Pirque como zona de tierras ricas para la agricultura se remonta tras la conquista de los españoles, con el asentamiento de importantes familias latifundistas, algunas insertas en la política de la época, quienes se establecieron en extensas haciendas, las que hoy conforman los actuales sectores de la comuna (<https://bit.ly/3NMNUGT>).

En sus inicios, el carácter de Pirque era desértico, y las tierras estaban destinadas a la ganadería y al cultivo de cereales. Pero con la construcción del Canal “La Sirena”, en 1834, bajo la orden del hacendado Ramón Subercaseaux Mercado, Pirque comenzó a adoptar su actual aspecto campestre y rural (<https://bit.ly/3NMNUGT>).

El 25 de agosto de 1933 por Ley 5229 se crea la comuna-subdelegación de Pirque en el departamento de Santiago con parte del territorio de la comuna-subdelegación de Puente Alto, siendo su primer alcalde Hernán Prieto Subercaseaux (<https://bit.ly/3NMNUGT>).

### LOCALIZACIÓN DE LA COMUNA DE PIRQUE REGIÓN METROPOLITANA DE SANTIAGO

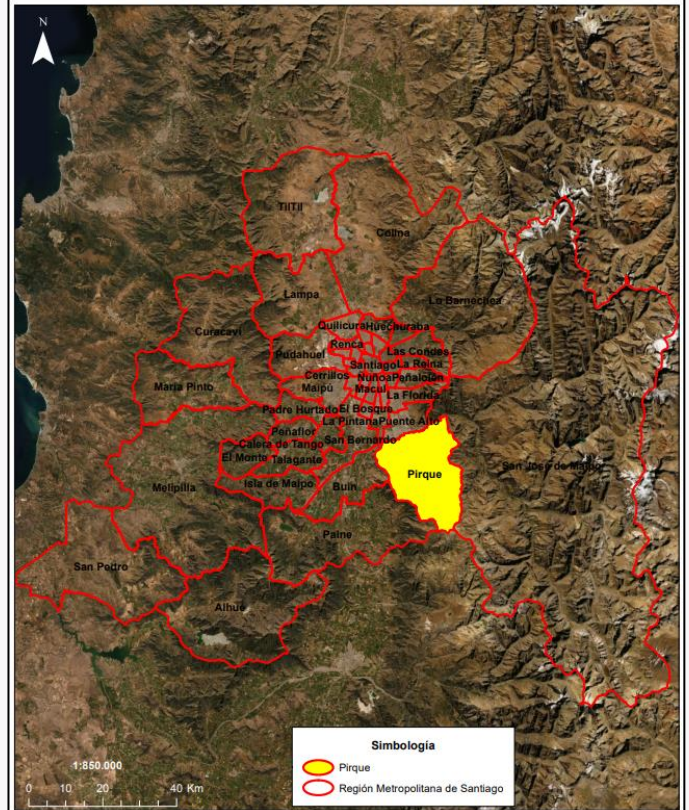

Límite comunal Pirque

Fuente: elaborado a partir de límites pertenecientes al Centro de Información de Recursos Naturales (2015).

## POBLACIÓN

De acuerdo con el Censo de Población y Vivienda realizado en el año 2017, la comuna de Pirque posee un total de 26.521 habitantes, de los cuales 13.429 son hombres y 13.092 son mujeres (Biblioteca del Congreso Nacional, 2021).

**Tabla 1: Comparación Población total 2017 y proyecciones 2021. Comuna de Pirque**

Unidad Territorial	Población Total 2017	Población Total 2021	% de variación
<b>Pirque</b>	26.521	31.134	17,4

Fuente: elaborado a partir de resultados Censo de Población y Vivienda 2017 y proyecciones 2021, Instituto Nacional de Estadísticas (2017).

En la tabla anterior se puede apreciar la población del año 2017 y la proyectada al año 2021 por el Instituto Nacional de Estadísticas (INE).

Según las proyecciones que el INE realizó para el año 2021, en lo referente a población desagregada por sexo, se pronosticó un aumento de la población de mujeres con respecto al año 2017 de aproximadamente un 19,4% (Biblioteca del Congreso Nacional, Reportes Comunales, 2017).

**Tabla 2: Población por sexo e índice de masculinidad. Comuna de Pirque**

Unidad territorial	Año 2017		Año 2021		Índice de masculinidad	
	Hombres	Mujeres	Hombres	Mujeres	2017	2021
<b>Pirque</b>	13.429	13.092	15.493	15.641	102,6	99,1

Fuente: elaborado a partir de resultados Censos de Población y Vivienda 2017 y proyecciones 2021, Instituto Nacional de Estadísticas (2017), Biblioteca del Congreso Nacional (2021).



Población por sexo 2017 y proyección 2021, comuna de Pirque

Fuente: elaborado a partir de resultados Censo de Población y Vivienda 2017 y proyecciones 2021, Instituto Nacional de Estadísticas (2017).

El rango etario con mayor concentración de población se encuentra entre los habitantes de 45 a 64 años.

**Tabla 3: Distribución de la población por rango etario. Comuna de Pirque**

Rango de edad	Total	Distribución por grupos de edad (%)
<b>0 a 14</b>	5.538	21
<b>15 a 29</b>	6.104	23
<b>30 a 44</b>	5.310	20
<b>45 a 64</b>	6.892	26
<b>64 o más años</b>	2.677	10

Fuente: elaborado a partir de resultados Censo de Población y Vivienda 2017, Instituto Nacional de Estadísticas (INE), Biblioteca del Congreso Nacional (2021).

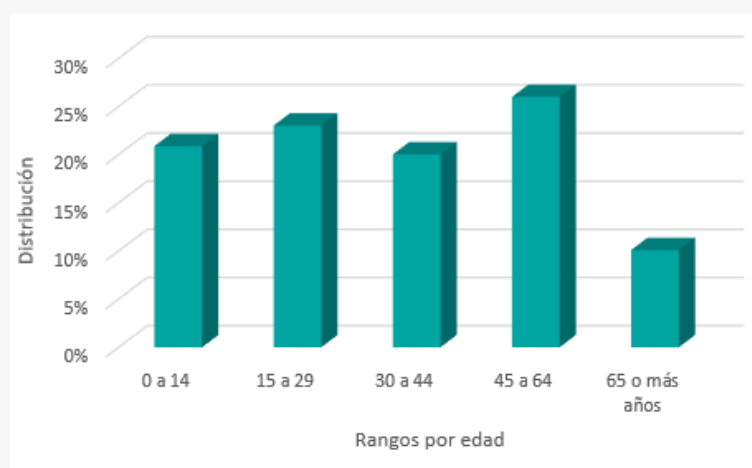

Distribución de la población por rango de edad. Comuna de Pirque

Fuente: elaborado a partir de resultados Censo de Población y Vivienda 2017, Instituto Nacional de Estadísticas (2017).

De acuerdo con el Censo de Población del 2017, aproximadamente un 6,7% de los habitantes de Pirque declaró pertenecer a algún pueblo originario, de los cuales la mayoría descende de la etnia mapuche, representando un 5,9% de la población total comunal de ese año (Biblioteca Congreso Nacional, Reportes comunales 2017).

# INDICADORES ECONÓMICOS Y SOCIALES

## EMPRESAS

En el año 2019, Pirque contaba con 1.789 empresas, de las cuales en su mayoría fueron microempresas representando aproximadamente un 57% del total con 1.023 empresas, seguida por las pequeñas empresas con 295 unidades lo que se traduce en un 16% del total de empresas (Biblioteca del Congreso Nacional, 2021).

A continuación, se presenta el número de empresas de acuerdo con los principales rubros clasificados por el Servicio de Impuestos Internos:

**Tabla 4: Número de empresas según rubro económico año 2019. Comuna de Pirque**

Rubro	N°
Comercio al por mayor y al por menor; reparación de vehículos automotores y motocicletas	438
Agricultura, ganadería, silvicultura y pesca	197
Transporte y almacenamiento	188
Construcción	151
Industria manufacturera	117
Actividades profesionales, científicas y técnicas	114
Actividades financieras y de seguros	109
Actividades de servicios administrativos y de apoyo	101
Otras	374

Fuente: elaborado a partir de la Biblioteca del Congreso Nacional, Reportes Comunales (2021).

## TRABAJADORES

La fuerza laboral ha tenido un crecimiento anual como se puede apreciar en la siguiente tabla:

**Tabla 5: Número de trabajadores según tamaño de empresa. Comuna de Pirque**

Tamaño empresa	2017	2018	2019
Micro	1.231	1.321	1.268
Pequeña	2.178	2.627	2.671
Mediana	828	1.020	875
Grande	1.306	1.298	2.252
Sin venta/sin información	245	222	226
Total	5.788	6.488	7.292

Fuente: elaborado a partir de la Biblioteca del Congreso Nacional, Reportes Comunales (2021).

Los rubros que concentraron el mayor número de trabajadores al año 2019 fueron: agricultura, ganadería, silvicultura y pesca; Construcción; e Industria manufacturera, representando aproximadamente el 27%, 13% y 12% del total de trabajadores respectivamente (Biblioteca del Congreso Nacional, 2021).

## SERVICIOS BÁSICOS

Hablar de servicios básicos es referirse fundamentalmente, en el caso de las áreas urbanas, al acceso de los hogares al agua potable procedente de la red pública o sistema de distribución proveniente de fuentes subterráneas o superficiales (pozo o noria, río, vertiente, lago o estero, camión aljibe). En las áreas rurales se relaciona con aquellos hogares que posean una llave fuera de la vivienda y/o disponibilidad de servicio de eliminación de aguas servidas (solución diferente a W.C conectado a alcantarillado o fosa séptica) (Biblioteca del Congreso Nacional, Reportes Comunales).

Las personas carentes de servicios básicos en la comuna de Pirque al año 2020 corresponden a un promedio de 12,3% de la población. Por otro lado, para el mismo año el porcentaje de hogares en situación de hacinamiento fue del 16,4% (Biblioteca del Congreso Nacional, 2021).

## TASA DE POBREZA POR INGRESOS

De la encuesta de Caracterización socioeconómica (CASEN) realizada el 2017 se puede determinar el porcentaje de pobreza por ingresos y la multidimensional.

El concepto de “Pobreza por ingresos”, considera en situación de pobreza a aquellos hogares cuyos ingresos son inferiores al mínimo establecido para satisfacer las necesidades básicas de sus miembros, y en situación de pobreza extrema a aquellos hogares cuyos ingresos son inferiores al mínimo establecido para satisfacer las necesidades alimentarias de sus miembros (Biblioteca del Congreso Nacional, 2021).

La pobreza multidimensional, identifica múltiples carencias a nivel de los hogares y las personas en los ámbitos de la salud, educación y nivel de vida. Cada miembro de una familia es clasificado como pobre o no pobre en función del número de carencias que experimente su hogar (Biblioteca del Congreso Nacional, 2021).

Dado lo anteriormente mencionado, la comuna según los resultados de la encuesta CASEN 2017, posee un 4,8% de pobreza por ingresos y un 20,3% de pobreza multidimensional (Biblioteca del Congreso Nacional, 2021).

# INDICADORES DE SALUD

## NATALIDAD MORTALIDAD INFANTIL

La tasa de natalidad corresponde al número de nacidos vivos por 1.000 habitantes en un determinado año. En el caso de Pirque, el índice al 2017 corresponde al 13,9% y al año 2018 al 11,2% de acuerdo con los datos estadísticos del Departamento de estadísticas e información de salud (DEIS) del Ministerio de Salud (2021).

Durante los años 2019, 2020 y 2021, según los datos de las estadísticas vitales del Instituto Nacional de Estadísticas, se produjeron 291, 298 y 270 nacimientos respectivamente, encontrándose las últimas 2 cifras en proceso de validación.

Para comparar los porcentajes de natalidad y mortalidad infantil al año 2016 (número de defunciones de niños menores de 1 año por 1.000 nacidos vivos) se presenta el siguiente gráfico:

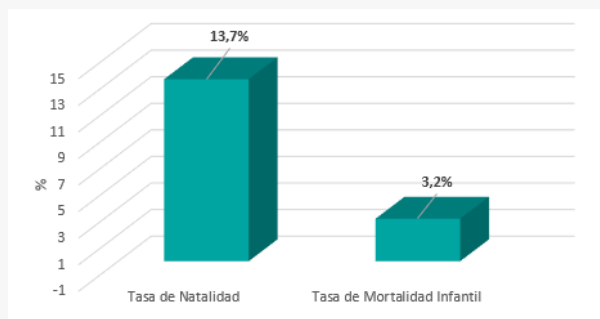

*Tasa de Natalidad y Mortalidad Infantil 2016. Comuna de Pirque.  
Fuente: elaborado a partir de información de reportes comunales de la Biblioteca del Congreso Nacional, 2021).*

## Y ESTABLECIMIENTOS DE SALUD

De acuerdo con el Departamento de Estadísticas e Información de Salud (DEIS) del Ministerio de Salud (2021), Pirque posee 7 establecimientos de salud a diciembre del 2020.

**Tabla 6: Establecimientos de salud año 2020. Comuna de Pirque**

Establecimiento	N°
Servicio de Atención Primaria de Urgencia	1
Posta de Salud Rural	3
Centro Comunitario de Salud Mental	1
Centro de Salud Familiar	1
Consultorio General Rural	1

*Fuente: elaborado a partir de la Biblioteca del Congreso Nacional, Reportes Comunales (2021).*

Al año 2019 el número de población inscrita validada en Servicios de Salud Municipal correspondió a 20.790 personas (Biblioteca del Congreso Nacional, 2021).

# BIBLIOGRAFÍA

Biblioteca Del Congreso Nacional. (2017). *Pirque. Reporte comunal*.  
[https://www.bcn.cl/siit/reportescomunales/comunas\\_v.htm?anno=2017&idcom=13202](https://www.bcn.cl/siit/reportescomunales/comunas_v.htm?anno=2017&idcom=13202)

Biblioteca Del Congreso Nacional. (2021). *Pirque. Reporte comunal*.  
[https://www.bcn.cl/siit/reportescomunales/comunas\\_v.htm?anno=2021&idcom=13202](https://www.bcn.cl/siit/reportescomunales/comunas_v.htm?anno=2021&idcom=13202)

Subsecretaria de Desarrollo Regional y Administrativo. *Pirque*  
<https://www.subdere.cl/divisi%C3%B3n-administrativa-de-chile/gobierno-regional-metropolitano-de-santiago/provincia-de-cordille-2>

Portal Pirque. <http://www.portalpirque.cl/index.php/cultura/23-cultura-de-pirque/1863-84-anos-de-pirque-84-anos-de-historia>

Ministerio de Salud. Departamento de Estadísticas e información de Salud. (2021). *Nacimientos por año*. Recuperado de  
[https://informesdeis.minsal.cl/SASVisualAnalytics/?reportUri=%2Freports%2Freports%2Fe61eccc5-9a7c-427c-85fc-9054e4003520&sectionIndex=0&sso\\_guest=true&reportViewOnly=true&reportContextBar=false&sas-welcome=false](https://informesdeis.minsal.cl/SASVisualAnalytics/?reportUri=%2Freports%2Freports%2Fe61eccc5-9a7c-427c-85fc-9054e4003520&sectionIndex=0&sso_guest=true&reportViewOnly=true&reportContextBar=false&sas-welcome=false)