

OCTUBRE DE 2021

CARACTERÍSTICAS DEMOGRÁFICAS Y SOCIOECONÓMICAS COMUNA SAN PEDRO

DEMOGRAFÍA

CARACTERÍSTICAS GENERALES

San Pedro es una comuna de la zona central de ubicada en la Región Metropolitana de Santiago. Es una comuna eventualmente agrícola, en la cual sus habitantes trabajan en una economía social, colectiva y familiar. La otra fuente laboral son los extensos campos con criaderos de aves y cerdos para el consumo nacional y exportador. La producción de la frutilla es un elemento que la distingue. Tiene una superficie de 788 kilómetros cuadrados (<https://bit.ly/3CCAAPP>).

HISTORIA DE LA COMUNA

Originalmente fue parte de la Municipalidad de Loica, perteneciente primeramente al departamento de Melipilla desde el año 1883 y a el departamento de San Antonio desde el año 1917. La comuna de Loica fue creada el 30 de diciembre de 1927 como parte del Departamento de Melipilla. En 1930 la comuna de Loica pasó a llamarse comuna de San Pedro (<https://bit.ly/3IHxwep>).

POBLACIÓN

La comuna de San Pedro posee un total de 9.726 habitantes, de los cuales 5.132 son hombres y 4.594 son mujeres (Censo de Población y Vivienda 2017) . Para el año 2021 se espera un incremento del 24,7%, arrojando un total de 12.132 habitantes (*Biblioteca del Congreso Nacional, Reportes Comunales, 2021*).

LOCALIZACIÓN DE LA COMUNA DE SAN PEDRO, REGIÓN METROPOLITANA DE SANTIAGO

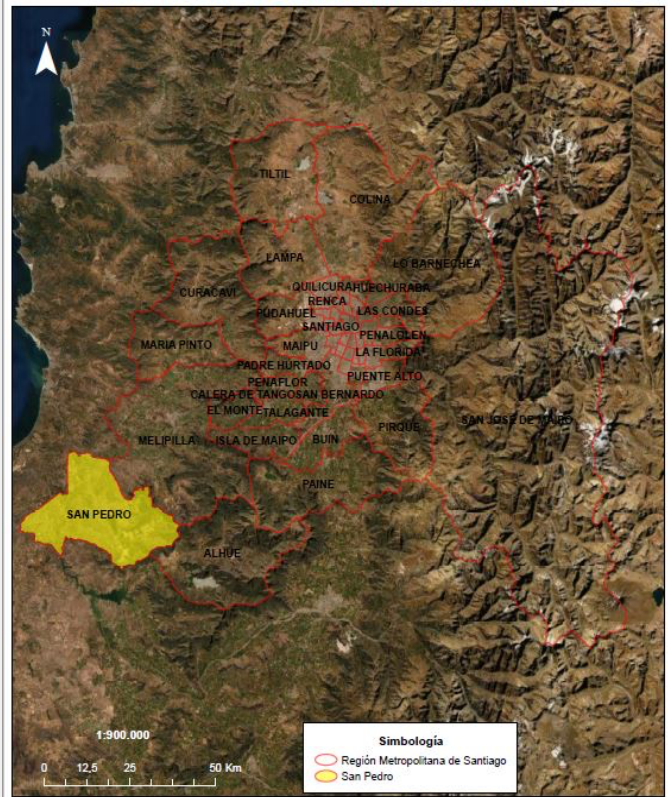

Límite comunal San Pedro.

Fuente: Elaborado a partir de límites pertenecientes al Centro de Información de Recursos Naturales (CIREN).

Tabla 1: Comparación Población total 2017 y proyecciones 2021. Comuna de San Pedro

Unidad Territorial	Población Total 2017	Población Total 2021	% de variación
San Pedro	9.726	12.132	24,7

Fuente: Elaborado a partir de resultados Censo de Población y Vivienda 2017 y proyecciones 2021, Instituto Nacional de Estadísticas (INE).

Según las proyecciones del INE para el año 2021 se espera un aumento de la población de mujeres con respecto al año 2017 de aproximadamente un 30,8% (*Biblioteca del Congreso Nacional, 2017*).



Figura N° 1: Población total 2017 y proyección 2021, Comuna de San Pedro
Fuente: Elaborado a partir de resultados de los Censos de Población y Vivienda 2017 y proyecciones 2021, Instituto Nacional de Estadísticas (INE).

Tabla 2: Población por sexo e índice de masculinidad. Comuna de San Pedro

Unidad Territorial	Año 2017		Año 2021		% de variación	
	Hombres	Mujeres	Hombres	Mujeres	2017	2021
San Pedro	5.132	4.594	6.119	6.013	101,7	111,7

Fuente: Elaborado a partir de resultados Censos de Población y Vivienda 2017 y proyecciones 2021, Instituto Nacional de Estadísticas (INE), Biblioteca del Congreso Nacional (BCN).

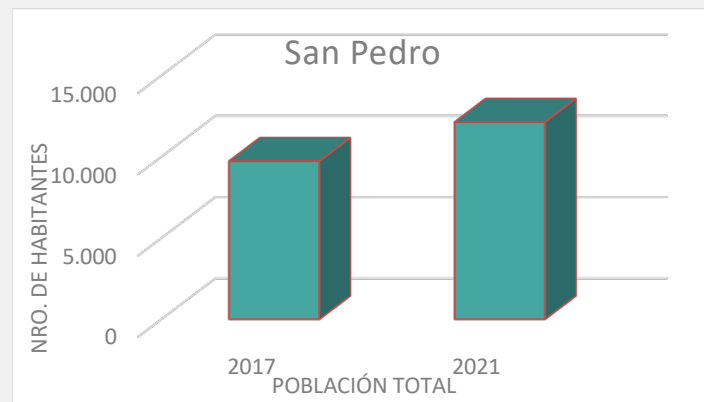

Figura N°3: Población por sexo 2017 y proyección 2021, Comuna de San Pedro
Fuente: Elaborado a partir de resultados Censo de Población y Vivienda 2017 y proyecciones 2021, Instituto Nacional de Estadísticas (INE).

La población distribuida por rango etario es homogénea. Sin embargo, la categoría con mayor concentración de población se encuentra entre los 45 y 64 años, siguiéndole en importancia aquellos situados en el rango de los 30 y 44 años.

Tabla 3: Distribución de la población por rango etario. Comuna San Pedro

Rango de edad	Total	Distribución por grupos de edad (%)
0 a 14	2.055	19,7
15 a 29	1.920	19,5
30 a 44	1.931	22,0
45 a 64	2.430	23,8
64 o más años	1.390	14,8

Fuente: Elaborado a partir de resultados Censos de Población y Vivienda 2017 y proyecciones 2021, Instituto Nacional de Estadísticas (INE), Biblioteca del Congreso Nacional (BCN).



Figura N° 4: Distribución de la población por rango de edad. Comuna de San Pedro.

Fuente: Elaborado a partir de resultados Censo de Población y Vivienda 2017, Instituto Nacional de Estadísticas (INE).

De acuerdo con el Censo de Población del 2017, aproximadamente un 8,06% de los habitantes de San Pedro se declara pertenecer a algún pueblo originario, lo que corresponde 622 habitantes, de los cuales la mayoría pertenece a la etnia Mapuche, representando un 6,8% de la población total comunal y seguido por otra etnia con un 1,2% (Biblioteca Congreso Nacional, 2017).

INDICADORES ECONÓMICOS Y SOCIALES

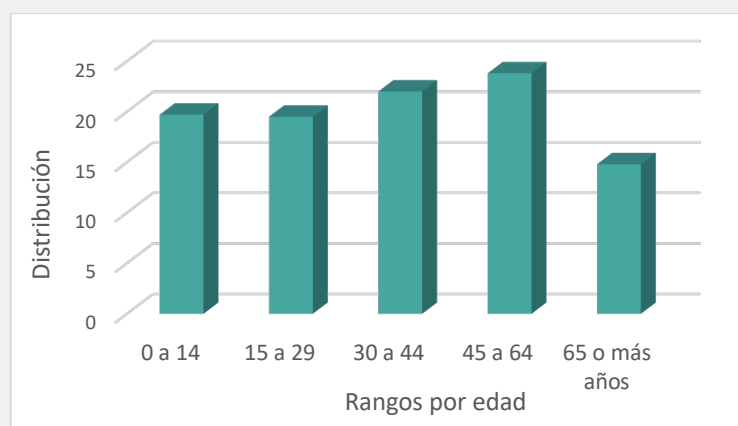
RUBROS IMPORTANTES DE LA COMUNA

Los principales rubros económicos de la comuna fueron Administración pública y defensa; Construcción, Agricultura, ganadería, silvicultura y pesca; Comercio al por mayor y al por menor; reparación de vehículos automotores y motocicletas (Biblioteca del Congreso Nacional, 2019).

A continuación, se presenta el número de trabajadores según rubros económicos.

TRABAJADORES

La evolución de la fuerza laboral es calculada en base a la suma de los trabajadores informados por las empresas de la comuna al SII.

En la comuna de San Pedro, la fuerza laboral por rubro económico es de 513 trabajadores en Administración pública y defensa; 491 trabajadores en Construcción, 471 trabajadores en Agricultura, ganadería, silvicultura y pesca; 359 trabajadores en Comercio al por mayor y al por menor; 182 trabajadores en Industria manufacturera (Biblioteca del Congreso Nacional, 2019).

TAMAÑO DE MERCADO

En 2019, el tamaño de mercado en la comuna de San Pedro de acuerdo a la clasificación de rubros del Servicio de Impuestos Internos, Agricultura, Comercio al por mayor y al por menor; Transporte y almacenamiento, Transporte y almacenamiento, Construcción (SII) (Biblioteca del Congreso Nacional, 2021).

EMPRESAS

Los rubros que concentraron mayor número de empresas fueron Agricultura, ganadería, silvicultura y pesca con 289 empresas, Comercio al por mayor y al por menor con 222 empresas; Transporte y almacenamiento con 89 empresas, Construcción con 89 empresas (Biblioteca del Congreso Nacional, 2021).

SEVICIOS BÁSICOS

De hablar de servicios básicos es referirse, en el caso de las áreas urbanas, fundamentalmente al acceso de los hogares al agua potable procedente de la red pública o sistema de distribución proveniente de fuentes subterráneas o superficiales (pozo o noria, río, vertiente, lago o estero, camión aljibe). En las áreas rurales se relaciona con aquellos hogares que posean una llave fuera de la vivienda y/o disponibilidad de servicio de eliminación de aguas servidas (solución diferente a W.C. conectado a alcantarillado o fosa séptica) (Biblioteca del Congreso Nacional, 2021).

De acuerdo con el Sistema Integrado de Información Social con Desagregación Territorial (SIIT-T) del Ministerio de Desarrollo Social y Familia, las personas carentes de servicios básicos en la comuna de Chile Chico corresponden a un de 20,03% a diciembre de 2020.

TASA DE POBREZA

En la encuesta de Caracterización socioeconómica (CASEN) realizada el 2015, la comuna presenta un índice de pobreza de 9,27% (Biblioteca del Congreso Nacional, 2021).

De acuerdo con las estimaciones de la tasa de pobreza por ingresos (Metodología de estimación para áreas (SAE), 2017), las personas en situación de pobreza por ingresos corresponden a un 9,3% (<https://bit.ly/39mRvqy>).

INDICADORES DE SALUD

ESTABLECIMIENTOS DE SALUD

En cuanto a la población que se encuentra asegurada por el Fondo Nacional de Salud (FONASA), ésta corresponde a un total de 7.397 habitantes al año 2017, representando un 76,0% del total de la población. En su mayoría son usuarios suscritos en el tramo B con personas que perciben un ingreso imponible inferior o igual a \$326.500, lo que se traduce a cerca de un 34,5% de la población asegurada en FONASA al año 2017. (Biblioteca Congreso Nacional, Reportes Comunales, 2017).

POBLACIÓN ASEGURADA POR EL FONDO NACIONAL

Corresponde a un total 7.397 habitantes al 2017, representando un 76,0% del total de la población. En su mayoría son usuarios suscritos en el tramo B, lo que se traduce a cerca de un 34,5% de la población asegurada en FONASA al año 2017. (Biblioteca Congreso Nacional, 2017).

Tabla 7: Población asegurada por el Fondo Nacional de Salud (FONASA). Comuna de San Pedro

Tramo de ingreso	Número de personas	Porcentaje (%)
A	2.387	32,2
B	2.556	34,5
C	1.021	13,8
D	1.433	19,3

Fuente: Elaborado a partir de información de reportes comunales de la Biblioteca del Congreso Nacional, 2017.

NATALIDAD Y MORTALIDAD INFANTIL

La tasa de natalidad corresponde al número de nacidos vivos por 1.000 habitantes en un determinado año. En el caso de San Pedro, el índice al 2017 corresponde al 11,6% de acuerdo con los datos estadísticos del Departamento de estadísticas e información de salud (DEIS) del Ministerio de Salud.

En los años 2018, 2019 y 2020, según los datos de las estadísticas vitales del Instituto Nacional de Estadísticas, se produjeron 118, 113 y 131 nacimientos respectivamente, encontrándose las últimas 2 cifras en proceso de validación.

BIBLIOGRAFÍA

-BIBLIOTECA CONGRESO NACIONAL (BCN). (Reportes comunales, recuperado de https://www.bcn.cl/siit/reportescomunales/comunas_v.html?anno=2017&idcom=13505 Consultado 12 de octubre 2021.

-SUBSECRETARIA DE DESARROLLO REGIONAL Y ADMINISTRATIVO recuperado de <http://www.subdere.gov.cl/divisi%C3%B3n-administrativa-de-chile/gobierno-regional-metropolitano-de-santiago/provincia-de-melipill-3> Consultado 12 de octubre 2021.

-INSTITUTO NACIONAL DE ESTADÍSTICAS (INE). 2007. VII Censo Agropecuario, recuperado de https://www.bcn.cl/siit/reportescomunales/comunas_v.html?anno=2021&idcom=13505 Consultado 12 de octubre 2021.

-MINISTERIO DE DESARROLLO SOCIAL Y FAMILIA. Sistema Integrado de Información Social con Desagregación Territorial (SIIS-T), recuperado de <http://siist.ministeriodesarrollosocial.gob.cl/indicadorportada/267> Consultado 12 de octubre 2021.

-MINISTERIO DE SALUD (MINSAL). DEPARTAMENTO DE ESTADÍSTICAS E INFORMACIÓN DE SALUD. recuperado de https://informesdeis.minsal.cl/SASVisualAnalytics/?reportUri=%2Freports%2Freports%2F61eccc5-9a7c-427c-85fc-9054e4003520§ionIndex=0&sso_guest=true&reportViewOnly=true&reportContextBar=false&sas-welcome=false Consultado 12 de octubre de 2021.

-MUNICIPALIDAD DE SAN PEDRO, <https://www.munisanpedro.cl/> 11 de octubre 2021.

-PLATAFORMA ADALYTICS, Universidad de Concepción y Centro de Estudios de Sistemas de Innovación, recuperado de <https://adalytics.cl/geo/13/135/13503> Consultado 12 de octubre 2021

-TURISMO, región Metropolitana, recuperado de www.sernatur.cl Consultado 12 de octubre 2021