

JULIO DE 2021

CARACTERÍSTICAS DEMOGRÁFICAS Y SOCIOECONÓMICAS COMUNA DE MOSTAZAL

DEMOGRAFÍA

CARACTERÍSTICAS GENERALES

La comuna de Mostazal se encuentra ubicada en la provincia de Cachapoal, región del Libertador General Bernardo O'Higgins. Posee una superficie de aproximadamente 524 km² (Plan de Desarrollo Comunal de Mostazal, 2016-2019).

Limita al norte, este y oeste con la región Metropolitana y al sur con las comunas de Graneros y Codegua (Plan de Desarrollo Comunal de Mostazal, 2016-2019).

La comuna es un valle que se reduce hacia el norte, en Angostura, lugar en el que la cordillera de los Andes y la de la Costa se unen solo por unos metros. Mostazal cuenta con cuatro localidades: San Francisco, La Punta, El Rincón, Los Marcos (Plan de Desarrollo Comunal de Mostazal, 2016-2019).

HISTORIA DE LA COMUNA

Históricamente se originó en un antiguo fundo y una pequeña iglesia construida en 1858, que guarda tradiciones y arquitectura rural propias de la zona central de Chile (Plan de Desarrollo Comunal de Mostazal, 2016-2019).

Mostazal fue declarada comuna el 17 de marzo de 1894, siendo San Francisco su capital y los poblados de Angostura, La Punta y Peuco reconocidos como distritos. Su primer alcalde fue Samuel Ovalle Valdés, quien se desempeñó en el cargo hasta 1897 (Plan de Desarrollo Comunal de Mostazal, 2016-2019).

Mostazal, tomó su nombre de los extensos cultivos de arbustos de la mostaza que poseía la familia Valdés ya que tenía gran aplicación en la medicina casera. Sin embargo, los trabajadores ferroviarios y los pasajeros asociaban la comarca con el Santo Francisco quien sin pretenderlo se convirtió en el patrono de la comunidad. Cuando se conciliaban ambas posiciones, surgió el nombre de San Francisco de Mostazal como hoy se le conoce (Plan de Desarrollo Comunal de Mostazal, 2016-2019).

LOCALIZACIÓN DE LA COMUNA DE MOSTAZAL, REGIÓN DEL LIBERTADOR GRAL. BERNARDO O'HIGGINS

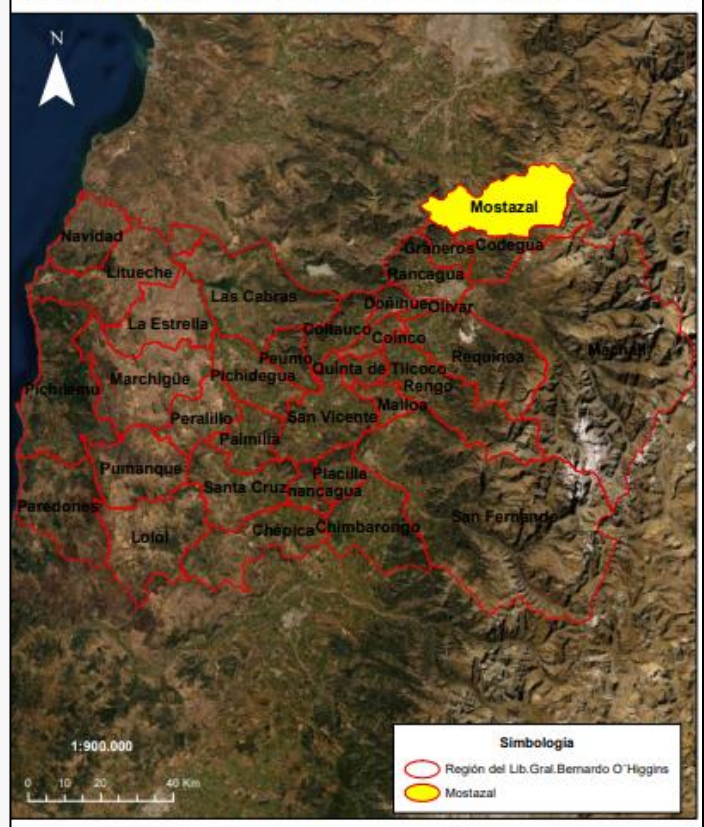

Límite comunal Mostazal

Fuente: Elaborado a partir de límites pertenecientes al Centro de Información de Recursos Naturales (CIREN).

POBLACIÓN

De acuerdo con el Censo de Población y Vivienda realizado en el año 2017, la comuna de Mostazal posee un total de 25.343 habitantes, de los cuales 12.663 son hombres y 12.680 son mujeres (Biblioteca del Congreso Nacional, Reportes Comunales, 2021).

De acuerdo con las proyecciones de población realizadas por el Instituto Nacional de Estadísticas (INE), para el año 2021 se espera un incremento del 9,6%, arrojando un total de 27.765 habitantes (Biblioteca del Congreso Nacional, Reportes Comunales, 2021).

Tabla 1: Comparación Población total 2017 y proyecciones 2021, comuna de Mostazal

Unidad Territorial	Población Total 2017	Población Total 2021	% de variación
Mostazal	25.343	27.765	9,6

Fuente: Elaborado a partir de resultados Censo de Población y Vivienda 2017 y proyecciones 2021, Instituto Nacional de Estadísticas (INE).

Según las proyecciones del INE para el año 2021, se espera un aumento de la población de mujeres con respecto al año 2017 de aproximadamente un 9,3% (Biblioteca del Congreso Nacional, Reportes Comunales, 2017).

Tabla 2: Población por sexo e índice de masculinidad. Comuna de Mostazal

Unidad territorial	Año 2017		Año 2021		Índice de masculinidad	
	Hombres	Mujeres	Hombres	Mujeres	2017	2021
Mostazal	12.663	12.680	13.903	13.862	100,3	99,8

Fuente: Elaborado a partir de resultados Censos de Población y Vivienda 2017 y proyecciones 2021, Instituto Nacional de Estadísticas (INE), Biblioteca del Congreso Nacional (BCN)

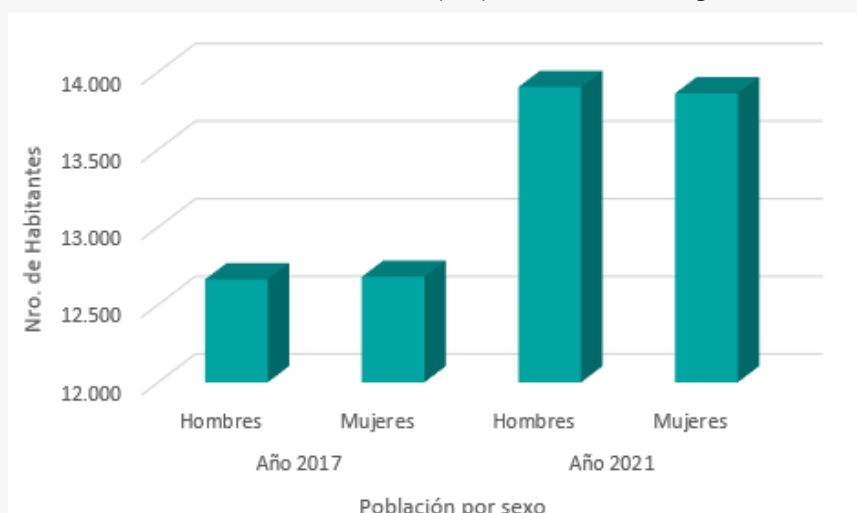

Población por sexo 2017 y proyección 2021, comuna de Mostazal

Fuente: Elaborado a partir de resultados Censo de Población y Vivienda 2017 y proyecciones 2021, Instituto Nacional de Estadísticas (INE).

La población distribuida por rango etario es homogénea. Sin embargo, la categoría con mayor concentración de población se encuentra entre los 45 y 64 años.

Tabla 3: Distribución de la población por rango etario. Comuna de Mostazal

Rango de edad	Total	Distribución por grupos de edad (%)
0 a 14	5.513	22
15 a 29	5.655	22
30 a 44	5.065	20
45 a 64	6.285	25
64 o más años	2.825	11

Fuente: Elaborado a partir de resultados Censo de Población y Vivienda 2017, Instituto Nacional de Estadísticas (INE), Biblioteca del Congreso Nacional (BCN).

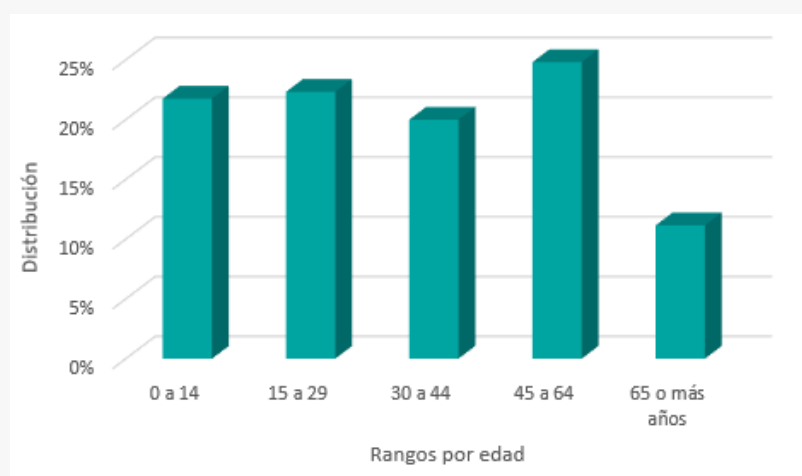

Distribución de la población por rango de edad. Comuna de Mostazal

Fuente: Elaborado a partir de resultados Censo de Población y Vivienda 2017, Instituto Nacional de Estadísticas (INE).

De acuerdo con el Censo de Población del 2017, aproximadamente un 7% de los habitantes de Mostazal se declara pertenecer a algún pueblo originario, de los cuales la mayoría descende de la etnia mapuche, representando un 6,3% de la población total comunal (Biblioteca Congreso Nacional, Reportes comunales 2017).

INDICADORES ECONÓMICOS Y SOCIALES

TAMAÑO DE MERCADO TRABAJADORES

En 2018, el tamaño de mercado en la comuna de Mostazal fue de US\$ 706 millones. De acuerdo con la clasificación de rubros del Servicio de Impuestos Internos (SII), los principales rubros fueron: agricultura, ganadería, caza y silvicultura, hoteles y restaurantes e intermediación financiera. En términos de subrubros económicos, destacan cultivos, cultivo de productos de mercado, horticultura, restaurantes, bares y cantinas y otros tipos de intermediación financiera, representando un 15,3%, 14,6% y 8,7% del tamaño total de mercado, respectivamente (<https://bit.ly/3gSQ0Gg>).

A continuación, se presenta el tamaño del mercado según subrubros económicos, expresado en el porcentaje de participación:

Tabla 4: Tamaño del mercado según los principales subrubros económicos año 2018. Comuna de Mostazal

Subrubro	%
Cultivos, cultivo de productos de mercado, horticultura	15,3
Bares, restaurantes y cantinas	14,6
Otros tipos de intermediación financiera	8,7
Fabricación de maquinaria de uso especial	5,7
Venta por mayor de otros productos	5,6
Fabricación de papel y productos del papel	5,6
Actividades inmobiliarias realizadas con bienes propios o arrendados	5,6
Elaboración de otros productos alimenticios	4,6
Actividades deportivas y de esparcimiento	4,5
Otros	29,8

Fuente: Elaborado a partir del portal Adalytics de la Universidad de Concepción, <https://bit.ly/3gSQ0Gg>

La evolución de la fuerza laboral es calculada en base a la suma de los trabajadores informados por las empresas de la comuna al SII.

En la comuna de Mostazal, la fuerza laboral ha crecido anualmente a una tasa promedio de 6,6%, pasando de 12.919 trabajadores en 2010 a 21.552 trabajadores en 2018 (<https://bit.ly/3gSQ0Gg>).

EMPRESAS

En 2018, la comuna contaba con 495 empresas. Los rubros que concentraron mayor número de empresas fueron agricultura, ganadería, caza y silvicultura, comercio al por mayor y menor, reparación de vehículos y enseres y actividades inmobiliarias, empresariales y de alquiler (<https://bit.ly/3gSQ0Gg>).

A nivel de subrubro económico, destaca cultivos, cultivo de productos de mercado, horticultura con 67 empresas, representado el 13,5% del total de empresas de la comuna. Le sigue el subrubro construcción con 51 empresas equivalente a 10,3% del total y actividades de servicios agrícolas y ganaderos, correspondiente a 34 empresas que representan el 6,9% del total (<https://bit.ly/3gSQ0Gg>).

En la siguiente tabla se puede apreciar el número de las principales empresas según subrubro al año 2018.

Tabla 5: Número de empresas según los principales subrubros económicos año 2018. Comuna de Mostazal

Sub rubro	N°
Cultivos, cultivo de productos de mercado y horticultura	67
Construcción	51
Actividades de servicios agrícolas y ganaderos	34
Otros tipos de transporte por vía terrestre	30
Otros tipos de intermediación financiera	24
Comercio al por menor de otros productos nuevos	20
Restaurantes, bares y cantinas	19
Venta al por mayor de materias primas agropecuarias	15
Fabricación de productos metálicos para uso estructural	12
Actividades inmobiliarias realizadas con bienes propios o arrendados	11
Actividades empresariales y de profesionales prestadas a empresas	10
Comercio al por menor no especializado en almacenes	10
Otras	192

Fuente: Elaborado a partir del portal Adalytics de la Universidad de Concepción, <https://bit.ly/3qSQ0Gg>

TASA DE POBREZA POR INGRESOS

En la encuesta de Caracterización socioeconómica (CASEN) realizada el 2015, la comuna presenta un índice de pobreza de 15,1%. De acuerdo con las estimaciones de la tasa de pobreza por ingresos (Metodología de estimación para áreas (SAE), 2017), las personas en situación de pobreza por ingresos corresponden a un 10% (<https://bit.ly/39mRvqy>).

SERVICIOS BÁSICOS

Hablar de servicios básicos es referirse fundamentalmente, en el caso de las áreas urbanas, al acceso de los hogares al agua potable procedente de la red pública o sistema de distribución proveniente de fuentes subterráneas o superficiales (pozo o noria, río, vertiente, lago o estero, camión aljibe). En las áreas rurales se relaciona con aquellos hogares que posean una llave fuera de la vivienda y/o disponibilidad de servicio de eliminación de aguas servidas (solución diferente a W.C conectado a alcantarillado o fosa séptica) (Biblioteca del Congreso Nacional, Reportes Comunales).

De acuerdo con el Sistema Integrado de Información Social con Desagregación Territorial (SIIT-T) del Ministerio de Desarrollo Social y Familia, las personas carentes de servicios básicos en la comuna de Mostazal corresponden a un promedio de 14,7% a diciembre de 2020. Por otro lado, según la misma fuente para junio del año 2020 el porcentaje de hogares en situación de hacinamiento fue del 14%.

INDICADORES DE SALUD

ESTABLECIMIENTOS DE SALUD

De acuerdo con el Departamento de Estadísticas e Información de Salud (DEIS), Mostazal posee 3 establecimientos de salud a diciembre del 2020, los que corresponden a un centro de salud familiar, una posta de salud rural y un servicio de urgencia rural.

Según el boletín estadístico 2019 de la Biblioteca del Congreso Nacional, la población inscrita y validada para el financiamiento de la atención primaria de salud en establecimientos municipales corresponde a 24.875 habitantes (Biblioteca Congreso Nacional, Reportes Comunes, 2021).

POBLACIÓN ASEGURADA POR EL FONDO NACIONAL

En cuanto a la población que se encuentra asegurada por el Fondo Nacional de Salud (FONASA), ésta corresponde a un total de 21.352 habitantes al 2017, representando aproximadamente un 84% del total de la población. En su mayoría son usuarios suscritos en el tramo B con personas que perciben un ingreso imponible inferior o igual a \$250.000, lo que se traduce alrededor de un 35% de la población asegurada en FONASA al año 2017 (Biblioteca Congreso Nacional, Reportes Comunes, 2017).

Tabla 6: Población asegurada por el Fondo Nacional de Salud (FONASA), comuna de Mostazal

Tramo de Ingreso	N° de personas	(%)
A	4.368	20,5
B	7.373	34,5
C	4.278	20
D	5.333	25

Fuente: Elaborado a partir de información de reportes comunales de la Biblioteca del Congreso Nacional, 2017.

NATALIDAD Y MORTALIDAD INFANTIL

La tasa de natalidad corresponde al número de nacidos vivos por 1.000 habitantes en un determinado año. En el caso de Mostazal, el índice al 2017 corresponde al 10,7% de acuerdo con los datos estadísticos del Departamento de estadísticas e información de salud (DEIS) del Ministerio de Salud.

En los años 2018, 2019 y 2020, según los datos de las estadísticas vitales del Instituto Nacional de Estadísticas, se produjeron 276, 281 y 274 nacimientos respectivamente, encontrándose las últimas 2 cifras en proceso de validación.

Para comparar los porcentajes de natalidad y mortalidad infantil al año 2016 (número de defunciones de niños menores de 1 año por 1.000 nacidos vivos), se presenta el siguiente gráfico:

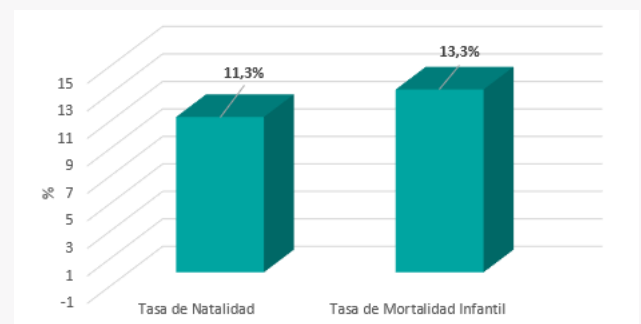

Tasa de Natalidad y Mortalidad Infantil 2016. Comuna de Mostazal. Fuente: Elaborado a partir de información de reportes comunales de la Biblioteca del Congreso Nacional, 2021).

BIBLIOGRAFÍA

-BIBLIOTECA DEL CONGRESO NACIONAL. Reportes comunales, recuperado de https://www.bcn.cl/siit/reportescomunales/comunas_v.html?anno=2021&idcom=6110 Consultado el 22 de junio 2021.

-Plataforma ADALYTICS, Universidad de Concepción y Centro de Estudios de Sistemas de Innovación, recuperado de <https://adalytics.cl/geo/6/61/6110> Consultado el 22 de junio 2021.

-MUNICIPALIDAD DE MOSTAZAL. Plan de Desarrollo Comunal 2016-2019. 284 páginas. Consultado el 22 de junio 2021.

-MINISTERIO DE DESARROLLO SOCIAL Y FAMILIA. Sistema Integrado de Información Social con Desagregación Territorial (SIIS-T), recuperado de <http://siist.ministeriodesarrollosocial.gob.cl/indicadorportada/267> Consultado el 22 de junio 2021.

-MINISTERIO DE SALUD (MINSAL). DEPARTAMENTO DE ESTADÍSTICAS E INFORMACIÓN DE SALUD, recuperado de https://informesdeis.minsal.cl/SASVisualAnalytics/?reportUri=%2Freports%2Freports%2Fe61eccc5-9a7c-427c-85fc-9054e4003520§ionIndex=0&sso_guest=true&reportViewOnly=true&reportContextBar=false&sas-welcome=false Consultado el 22 de junio 2021.